

PROFIL KESEHATAN KABUPATEN KOTAWARINGIN TIMUR 2010



Bergerak Cepat Menyehatkan Kotim

KATA PENGANTAR

Keberhasilan penyelenggaraan pembangunan kesehatan tidak terlepas dari adanya kegiatan perencanaan, penggerakan pelaksanaan, pembinaan dan pengawasan terhadap upaya-upaya kesehatan yang telah dilaksanakan, untuk acuan dan kesinambungan tahapan kegiatan tersebut diperlukan data dan informasi kesehatan.

Salah satu produk Sistem Informasi Manajemen Kesehatan di Kabupaten Kotawaringin Timur adalah *Profil Kesehatan Kabupaten*. Dokumen ini memuat pelaksanaan program kesehatan tahunan serta hasil-hasil yang telah dicapai dalam pembangunan kesehatan di Kabupaten Kotawaringin Timur sepanjang tahun. Untuk media data dan informasi kesehatan tahun 2010 maka disusun Profil Kesehatan Kabupaten Kotawaringin Timur Tahun 2010.

Sebagai bahan kelengkapan data telah diupayakan untuk menggali dan mengumpulkan data dari berbagai sumber, diantaranya mulai dari data surveilans Puskesmas, pelaporan Rumah Sakit, pelaporan kegiatan program KIA, Gizi, PMK maupun dari Instansi lain, dengan analisis berpedoman pada buku petunjuk Profil Kesehatan.

Perlu disadari bahwa masih banyak informasi yang belum dapat disajikan dalam penyusunan buku *Profil Kesehatan Kotim Tahun 2010*, hal ini karena ketidakakuratan data yang berhasil dikumpulkan dan keterbatasan analisis yang dilakukan. Memang perlu dipahami bahwa system manajemen data kesehatan masih lemah, baik karena faktor Sumber Daya Manusia yang terbatas maupun kelengkapan prasarana yang dimiliki dan sistem pelaporan yang belum tertata dengan baik.

Akhirnya kami mengucapkan terima kasih kepada semua pihak yang telah menyumbangkan pikiran dan tenaga, baik langsung maupun tidak langsung sehingga buku profil kesehatan kabupaten ini dapat tersusun dan disajikan. Kami berharap adanya masukan saran dan pendapat untuk perbaikan di masa yang akan datang.

Sampit, Juni 2011

KEPALA DINAS KESEHATAN
KABUPATEN KOTAWARINGIN TIMUR

dr. H. YUENDRI IRAWANTO, M.Kes
Pembina Utama Muda / IV c
NIP. 19640602 199103 1 007

DAFTAR ISI

KATA PENGANTAR	i
DAFTAR ISI	ii
DAFTAR TABEL	iv
DAFTAR GAMBAR	v
 BAB. I	 PENDAHULUAN
A.	LATAR BELAKANG 1
B.	MAKSUD DAN TUJUAN 1
C.	SISTEMATIKA PENYAJIAN 2
 BAB. II	 GAMBARAN UMUM
A.	KEADAAN GEOGRAFI 4
B.	TOFOGRAFI 4
C.	IKLIM 4
D.	HIDROLOGI 5
E.	KEPENDUDUKAN 5
1.	Kepadatan Penduduk 5
2.	Komposisi Penduduk 6
3.	Beban Tanggungan 7
F.	KEADAAN PENDIDIKAN 8
G.	KEADAAN EKONOMI 9
H.	KEADAAN LINGKUNGAN 9
1.	Rumah Tangga Sehat 9
2.	Akses Terhadap Air Minum 10
3.	Fasilitas Sanitasi Dasar 10
 BAB. III	 SITUASI DERAJAT KESEHATAN
A.	MORTALITAS 12
1.	Kematian Bayi (AKB) 12
2.	Kematian Ibu Maternal (AKI) 13
B.	MORBIDITAS 13
1.	Penyakit Menular 13
2.	Penyakit Menular di Cegah dengan Imunisasi 15
C.	Status Gizi 15
 BAB. IV	 UPAYA KESEHATAN
A.	PELAYANAN KESEHATAN DASAR 16
1.	Pelayanan Kesehatan Ibu dan Anak 16
a.	Pelayanan Antenatal 16
b.	Pertolongan persalinan oleh nakes 18
c.	Pelayanan Keluarga Berencana 18

d. Pelayanan imunisasi	20
1) Pencapaian UCI Desa	20
2) Cakupan Imunisasi Bayi	21
B. PELAYANAN KESEHATAN RUJUKAN DAN PENUNJANG	23
1. Pelayanan Kesehatan di Rumah Sakit	23
2. Pelayanan Jamkesmas	25
C. PENANGGULANGAN PENYAKIT MENULAR	26
1. Pengendalian Penyakit Folio	26
2. Pengendalian TB Paru	26
3. Pengendalian Penyakit ISPA	28
4. Pengendalian Penyakit Filaria	29
5. Pengendalian Penyakit DBD	29
6. Pengendalian Penyakit Malaria	31
D. PEMBINAAN KESEHATAN LINGKUNGAN DAN SANITASI DASAR	32
1. Perumahan	32
2. Akses Air Bersih	33
3. Jamban Keluarga	34
E. PERBAIKAN GIZI MASYARAKAT	35
1. Balita Yang Mendapat Vitamin A	35
2. Pemberian Tablet Besi	35
3. Pemberian Kapsul Yodium	37
F. PENCAPAIAN SPM KABUPATEN	37
 BAB. V	
SUMBER DAYA KESEHATAN	
A. SARANA PELAYANAN KESEHATAN	40
1. Puskesmas	40
2. Rumah Sakit	40
3. Sarana Produksi dan Distribusi Farmasi dan Alat Kesehatan	41
4. Sarana Upaya Kesehatan Berbasis Masyarakat (UKBM)	41
5. Institusi Pendidikan Tenaga Kesehatan	43
B. TENAGA KESEHATAN	43
1. Perencanaan Tenaga Kesehatan	43
2. Persebaran SDM Kesehatan	44
C. PEMBIAYAAN KESEHATAN	46
 BAB. VI	
KESIMPULAN	47
 D AFTAR PUSTAKA	
LAMPIRAN	

DAFTAR GAMBAR

Gambar	Hal
Gambar 2.1 Rata-Rata Kepadatan Penduduk Per Km2 Kabupaten Kotawaringin Timur Tahun 2010	6
Gambar 2.2 Komposisi Penduduk Menurut Sex dan kelompok Umur Kabupaten Kotawaringin Timur Tahun 2010	6
Gambar 2.3 Perkembangan Beban Tanggungan Kabupaten Kotawaringin Timur Tahun 2003-2010	7
Gambar 2.4 Tingkat Pendidikan Tertinggi Yang Ditamatkan Penduduk Menurut Jenis Kelamin di Kabupaten Kotawaringin Timur Tahun 2010	8
Gambar 2.5 Laju Inflasi di Kabupaten Kotawaringin Timur Tahun 2010	9
Gambar 2.6 Presentase Rumah Tangga Menurut Sumber Air Minum Kabupaten Kotawaringin Timur Tahun 2010	10
Gambar 2.7 Presentase Kepemilikan Sanitasi Dasar Kabupaten Kotawaringin Timur Tahun 2010	11
Gambar 3.1 Angka Kematian Bayi Per 1000 Kelahiran Hidup Kabupaten Kotawaringin Timur Tahun 2010	12
Gambar 3.2 Angka Kematian Ibu Maternal Per 1000 Kelahiran Hidup Kabupaten Kotawaringin Timur Tahun 2010	13
Gambar 3.3 Presentase Status Gizi Balita Kabupaten Kotawaringin Timur Tahun 2010	15
Gambar 4.1 Cakupan Pelayanan Ibu Hamil Kabupaten Kotawaringin Timur Tahun 2004-2010.....	17
Gambar 4.2 Cakupan Pelayanan Ibu Hamil (K4) Kabupaten Kotawaringin Timur Tahun 2010	17
Gambar 4.3 Cakupan Pertolongan Persalinan Oleh Tenaga Kesehatan Kabupaten Kotawaringin Timur Tahun 2004-2010.....	18
Gambar 4.4 Akseptor KB Kabupaten Kotawaringin Timur Tahun 2004-2010.....	19
Gambar 4.5 Jenis Alat Kontrasepsi Yang di Gunakan Peserta KB Baru Kabupaten Kotawaringin Timur Tahun 2010	19
Gambar 4.6 Pencapaian UCI Desa/ Kelurahan Kabupaten Kotawaringin Timur Tahun 2004-2010.....	20

Gambar 4.7	Pencapaian UCI Desa/ Kelurahan Menurut Kecamatan Kabupaten Kotawaringin Timur Tahun 2010	21
Gambar 4.8	Persentase DPT1HB1 dan Campak Serta Angka DO Kabupaten Kotawaringin Timur Tahun 2006-2010.....	22
Gambar 4.9	Cakupan Imunisasi Campak Menurut Kecamatan Kabupaten Kotawaringin Timur Tahun 2010	22
Gambar 4.10	Kunjungan Rawat Inap dan Rawat Jalan di RSUD dr. Murjani Kabupaten Kotawaringin Timur Tahun 2004-2010.....	23
Gambar 4.11	Pencapaian Indikator BOR dan TOI RSUD dr. Murjani Kabupaten Kotawaringin Timur Tahun 2004-2010.....	24
Gambar 4.12	Masyarakat Miskin yang Memanfaatkan Pelayanan Kesehatan Kabupaten Kotawaringin Timur Tahun 2004-2010.....	25
Gambar 4.13	Masyarakat Miskin yang Dicakup Askeskin Kabupaten Kotawaringin Timur Tahun 2004-2010.....	25
Gambar 4.14	AFP (Acute Flacyd Paralysis) Kabupaten Kotawaringin Timur Tahun 2004-2010.....	26
Gambar 4.15	Perbandingan TB Klinis dan TB BTA (+) Kabupaten Kotawaringin Timur Tahun 2010	27
Gambar 4.16	Persentase BTA (+) Menurut Kecamatan Kabupaten Kotawaringin Timur Tahun 2010	27
Gambar 4.17	Jumlah Pneumonia Balita Kabupaten Kotawaringin Timur Tahun 2004-2010.....	28
Gambar 4.18	Persentase Kaus Filaria Kabupaten Kotawaringin Timur Tahun 2004-2008.....	29
Gambar 4.19	Wilayah Endemis Kasus Demam Berdarah Dengue (DBD) Kabupaten Kotawaringin Timur Tahun 2004-2010.....	30
Gambar 4.20	Angka Kejadian Demam Berdarah Dengue (DBD) Kabupaten Kotawaringin Timur Tahun 2004-2010.....	31
Gambar 4.21	Perbandingan Malaria Klinis dan Malaria dengan Labolatorium Kabupaten Kotawaringin Timur Tahun 2004-2010.....	32
Gambar 4.22	Jumlah Rumah Yang Diperiksa dan Yang Memenuhi Standar Kesehatan Kabupaten Kotawaringin Timur Tahun 2004-2010.....	33
Gambar 4.23	Pemakaian Sarana Air Bersih Menurut Sumbernya Kabupaten Kotawaringin Timur Tahun 2004-2010.....	33
Gambar 4.24	Jumlah Rumah Yang Diperiksa dan yang Mempunyai Jamban Kabupaten Kotawaringin Timur Tahun 2004-2010.....	34

Gambar 4.25	Balita Yang Mendapat Vitamin A Kabupaten Kotawaringin Timur Tahun 2010	35
Gambar 4.26	Cakupan Tablet Besi Pada Ibu Hamil Kabupaten Kotawaringin Timur Tahun 2004-2010.....	36
Gambar 4.27	Pemberian Tablet Fe3 Pada Ibu Hamil Menurut Kecamatan Kabupaten Kotawaringin Timur Tahun 2010	36
Gambar 4.28	Wanita Usia Subur Yang Mendapat Kapsul Yodium Kabupaten Kotawaringin Timur Tahun 2004-2010.....	37
Gambar 5.1	Perkembangan Posyandu Kabupaten Kotawaringin Timur Tahun 2010	41
Gambar 5.2	Perkembangan Desa Siaga Kabupaten Kotawaringin Timur Tahun 2010	42
Gambar 5.3	Sebaran Tenaga Kesehatan (Dokter) Menurut Kecamatan	44
Gambar 5.4	SDM Kesehatan di RSUD dr. Murjani Kabupaten Kotawaringin Timur Tahun 2010	45
Gambar 5.5	SDM Kesehatan di Dinas Kesehatan Kabupaten Kotawaringin Timur Tahun 2010	45

DAFTAR TABEL

Tabel		Hal
Tabel 2.1	Profil Demografi Kabupaten Kotawaringin Timur Tahun 2010	5
Tabel 3.1	Gambaran Proporsi Penyakit menular per 10.000	14
Tabel 4.1	Pencapaian Indikator Standar Pelayanan Minimal Dinas Kesehatan Kab.Kotim Th 2010	38
Tabel 5.1	Rasio Tenaga kesehatan Per 100.000 Penduduk Kabupaten Kotawaringin Timur Tahun 2010	43

BAB I

PENDAHULUAN

A. LATAR BELAKANG

Dalam Undang-undang Nomor. 17 Tahun 2007 tentang Rencana Pembangunan Jangka Panjang Nasional (RPJP-N) Tahun 2005-2025 tercantum bahwa pembangunan kesehatan diarahkan untuk meningkatkan kesadaran, kemauan, dan kemampuan hidup sehat bagi setiap orang agar peningkatan derajat kesehatan masyarakat yang setinggi-tingginya dapat terwujud.

Pembangunan kesehatan merupakan investasi dalam meningkatkan kualitas sumber daya manusia. Indikator kesehatan yang menjadi bagian dari Indeks Pembangunan Manusia (IPM). Pembangunan kesehatan telah berhasil meningkatkan derajat kesehatan masyarakat secara bermakna. Derajat kesehatan masyarakat telah menunjukkan perbaikan seperti dapat dilihat dari angka kematian bayi, angka kematian ibu melahirkan dan umur harapan hidup.

Pembangunan kesehatan diselenggarakan berdasarkan perikemanusiaan, pemberdayaan dan kemandirian, adil dan merata, serta pengutamaan dan manfaat dengan perhatian khusus pada penduduk rentan, antara lain: ibu, bayi, anak, manusia usia lanjut dan keluarga miskin. Pelaksanaannya melalui peningkatan upaya kesehatan, sumber daya manusia kesehatan, obat dan perbekalan kesehatan yang ditandai oleh peningkatan pengawasan, dan pemberdayaan masyarakat serta manajemen kesehatan.

Keberhasilan penyelenggaraan pembangunan kesehatan sangat ditentukan adanya kegiatan perencanaan, penggerakan pelaksanaan, pengarahan dan pengawasan terhadap usaha-usaha kesehatan yang telah dilaksanakan. Untuk itu diperlukan data dan informasi kesehatan guna penyusunan rencana pembangunan kesehatan. Profil Kesehatan Kabupaten Kotawaringin Timur Tahun 2010 adalah kumpulan data dan informasi kesehatan sebagai dokumentasi hasil pembangunan kesehatan Kabupaten Kotawaringin Timur Tahun 2010.

B. MAKSUD DAN TUJUAN

1. Maksud

Tersusunnya Profil Kesehatan Kabupaten Kotawaringin Timur Tahun 2010, sebagai salah satu produk Sistem Informasi Kesehatan yang diharapkan dapat digunakan sebagai sarana penyedia data dan informasi dalam rangka evaluasi tahunan dari kegiatan-kegiatan dan pemantauan pencapaian pembangunan kesehatan, maupun penyusunan rencana program kesehatan di kabupaten.

2. Tujuan

a. Umum

Tujuan umum adalah untuk memberikan data dan informasi kesehatan secara menyeluruh khususnya di Kabupaten Kotawaringin Timur pada Tahun 2010.

b. Khusus

- 1). Didapatkan Data Kabupaten Kotawaringin Timur dalam hal demografi lingkungan status Kesehatan Masyarakat dan penyelenggaraan upaya kesehatan, sumber serta daya dukungan masyarakat.
- 2). Sebagai evaluasi program kesehatan yang sudah dilaksanakan sampai tahun 2010.
- 3). Sebagai pusat / wadah integral data dari berbagai sumber pencatatan dan pelaporan.
- 4). Sebagai pemacu pihak pengelola data untuk penyempurnaan sistem pencatatan dan pelaporan agar dapat dihasilkan data yang akurat, tepat waktu sesuai kondisi sebenarnya.

c. Manfaat

- 1). Sebagai evaluasi tahunan dari kegiatan-kegiatan program Kesehatan
- 2). Sebagai umpan balik ke Puskesmas dan Rumah Sakit tentang hasil kegiatan yang telah dilaksanakan.
- 3). Sebagai bahan pendukung pengambilan keputusan dan pemantauan program.

C. SISTEMATIKA PENYAJIAN

Profil Kesehatan Kabupaten Kotawaringin Timur Tahun 2010 ini disajikan dalam lima bab, dengan sistematika sebagai berikut :

Bab. I. Pendahuluan,

Bab ini berisikan penjelasan tentang maksud dan tujuan profil kesehatan dan sistematika dari penyajiannya.

Bab.II. Gambaran Umum

Bab ini menyajikan tentang gambaran umum Kabupaten Kotawaringin Timur. Selain uraian tentang letak geografis, administratif dan informasi umum lainnya, bab ini juga mengulas faktor-faktor yang berpengaruh terhadap kesehatan dan faktor-faktor lainnya misalnya kependudukan, ekonomi, pendidikan, sosial budaya dan lingkungan.

Bab. III. Situasi Derajat Kesehatan

Bab ini berisikan uraian tentang indikator mengenai angka kematian, angka kesakitan dan angka status gizi masyarakat.

Bab. IV. Situasi Upaya Kesehatan

Bab ini Menguraikan tentang pelayanan kesehatan dasar, pelayanan kesehatan rujukan dan penunjang, pemberantasan penyakit menular, pembinaan kesehatan lingkungan dan sanitasi dasar, perbaikan gizi masyarakat, pelayanan kefarmasian dan alat kesehatan, pelayanan kesehatan dalam situasi bencana. Upaya pelayanan kesehatan yang diuraikan dalam bab ini juga mengakomodir indikator kinerja Standar Pelayanan Minimal (SPM) Bidang Kesehatan serta upaya pelayanan kesehatan lainnya yang diselenggarakan oleh Kabupaten Kotawaringin Timur.

Bab. V. Situasi Sumber Daya Kesehatan

Bab ini menguraikan tentang sarana kesehatan, tenaga kesehatan, pembiayaan kesehatan dan sumberdaya kesehatan lainnya.

Bab. VI. Kesimpulan

BAB II

GAMBARAN UMUM

A. KEADAAN GEOGRAFI

Kabupaten Kotawaringin Timur merupakan salah satu dari 15 kabupaten/kota di Provinsi Kalimantan Tengah yang dibentuk berdasarkan Undang-undang Nomor 5 tahun 1959 dan terjadi pemekaran wilayah yang ditetapkan dengan Undang-undang Nomor 5 tahun 2002 dengan luas wilayah saat ini sebesar 16.496 km². Secara geografis Kabupaten Kotawaringin Timur terletak antara 111° 0'50" hingga 113° 0'46" bujur timur hingga 0° 23'14" dan 3°32'64" lintang selatan. Kabupaten Kotawaringin Timur dilalui oleh sungai besar yaitu Sungai Mentaya dengan puluhan anak sungainya. Secara administrasi Kabupaten Kotawaringin Timur terdiri dari 15 wilayah kecamatan dan 165 desa/kelurahan. Secara geografi berbatasan dengan :

Sebelah Utara : Provinsi Kalimantan Barat
Sebelah Selatan : Laut Jawa
Sebelah Timur : Kabupaten Katingan
Sebelah Barat : Kabupaten Seruyan.

B. TOFOGRAFI

Wilayah Kabupaten Kotawaringin Timur memiliki topografi yang bervariasi, berkisar sekitar 0 - 60 meter di atas permukaan laut, sebagian besar merupakan dataran rendah yang meliputi bagian selatan sampai bagian tengah memanjang dari timur ke barat. Sedangkan bagian utara merupakan dataran tinggi yang berbukit dan jenis tanah yang mendominasi wilayah ini adalah tanah jenis padosolik merah kuning, walaupun ada beberapa bagian juga ditemui jenis tanah lainnya seperti alluvial, organosol, lithosol.

C. IKLIM

Iklm merupakan salah satu pendukung dalam keberhasilan produksi, unsur-unsur iklim tersebut antara lain curah hujan, suhu dan kelembaban. Kabupaten Kotawaringin Timur termasuk iklim tropis basah (lembab) dengan tipe B (menurut scmidt ferguson). Suhu rata-rata bulanan diperkirakan berkisar antara 27°C – 36°C dan kelembaban nisbi berkisar 74 %- 86 %. Total curah hujan mencapai 1.934 mm/tahun dengan jumlah hari hujan 69 HH.

D. HIDROLOGI

Kabupaten Kotawaringin Timur dialiri oleh satu sungai besar dan lima buah cabang sungai yang selama ini hanya dimanfaatkan sebagai prasarana perhubungan dan sebagian kecil untuk pertanian. Sungai besar yang terdapat di Kotawaringin Timur yang panjang dan dapat dilayari adalah Sungai Mentaya, Sungai Cempaga, Sungai Sampit, Sungai Tualan, Sungai Kuayan, Sungai Kalang, dan Sungai Seranau.

E. KEPENDUDUKAN

Persebaran penduduk lebih banyak terkonsentrasi di sepanjang sungai dan anak sungai dan sebagian lain merupakan daerah transmigrasi. Dari 15 kecamatan saat ini ada 2 kecamatan yang masih belum bisa ditembus dengan jalan darat, 13 kecamatan lainnya sudah bisa dilalui darat. Transportasi kecamatan ke desa umumnya masih menggunakan jalur sungai dan jarak pemukiman antar penduduk mencapai lebih dari 5 km.

Tabel 1.1 Profil Demografi Kabupaten Kotawaringin Timur Tahun 2010

No	Profil Demografi		
1	Jumlah Penduduk	- Laki-laki	197.038 jiwa
		- Perempuan	176.642 jiwa
		- Total	373.680 jiwa
2	Kepadatan penduduk		22,65 jiwa/km ²
3	Kepala Keluarga		99.136 KK
4	Rerata/KK		3,77 jiwa/KK
5	Luas Daerah		16.496 km ²
6	Jumlah kecamatan		15
7	Jumlah desa/kelurahan		165

Sumber : BPS Kotim, 2010

1. Kepadatan Penduduk

Secara umum Kepadatan penduduk Kabupaten Kotawaringin Timur pada tahun 2010 mengalami peningkatan dibandingkan tahun sebelumnya, yaitu menjadi sebesar 22,65 jiwa per km², dengan rata-rata 4 jiwa per rumah tangga dengan

jumlah Rumah Tangga 99.136 Kepala Keluarga. Secara rinci angka kepadatan penduduk dari tahun 2005 sampai dengan tahun 2010, seperti tabel berikut :

**Gambar 2.1 Rata-Rata Kepadatan Penduduk Per Km²
Kabupaten Kotawaringin Timur Tahun 2010**

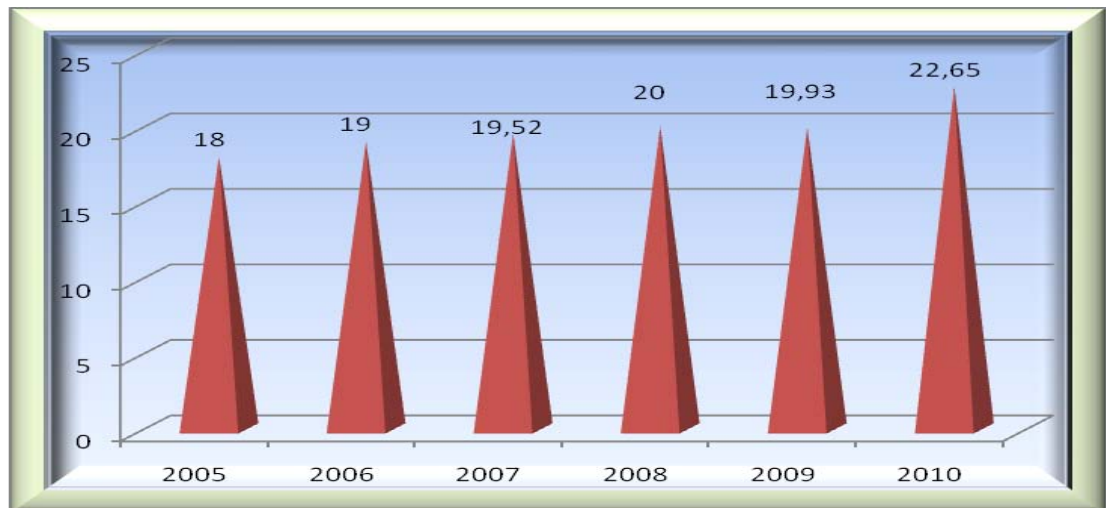

Sumber : BPS Kotim, 2010

2. Komposisi Penduduk

Jumlah penduduk di Kabupaten Kotawaringin Timur pada tahun 2010 adalah sebanyak 373.680 jiwa, yang terdiri dari 197.038 penduduk Laki-laki dan 176.642 penduduk perempuan. Komposisi penduduk menurut kelompok umur dan jenis kelamin terbanyak pada kelompok usia 15 - 44 tahun dengan jenis kelamin laki-laki lebih banyak, secara rinci sebagaimana grafik berikut :

**Gambar 2.2 Komposisi Penduduk Menurut Jenis Kelamin Dan Kelompok Umur
Di Kabupaten Kotawaringin Timur Tahun 2010**

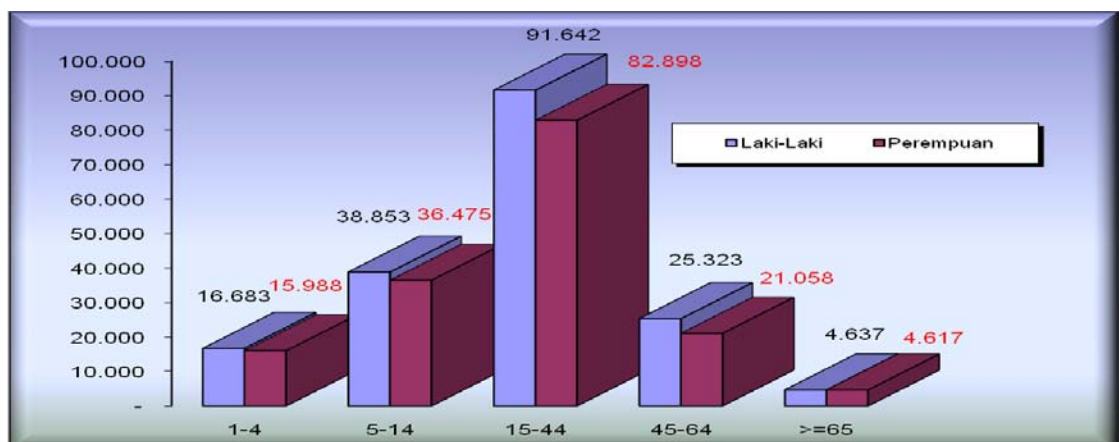

Sumber : BPS Kotim, 2010

3. Beban Tanggungan

Angka beban tanggungan usia produktif di Kabupaten Kotawaringin Timur tahun 2010 sebesar 68,0 yang dalam kurun waktu 5 tahun terakhir menunjukkan penurunan angka beban tanggungan yang signifikan seperti pada gambaran grafik berikut :

Gambar 2.3 Perkembangan Angka Beban Tanggungan

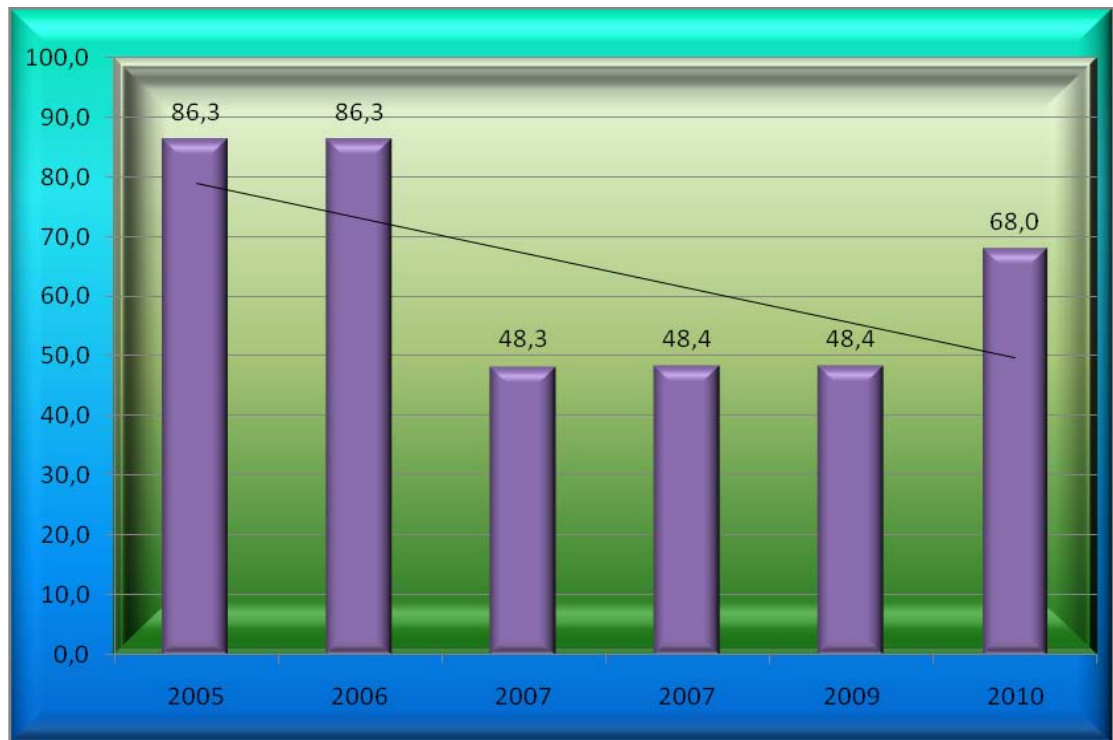

Sumber : BPS Kotim, 2010

F. KEADAAN PENDIDIKAN

Pendidikan merupakan salah satu indikator yang kerap ditelaah mengukur tingkat pembangunan manusia suatu negara. Melalui pengetahuan, pendidikan berkontribusi terhadap perubahan perilaku kesehatan. Pengetahuan yang dipengaruhi tingkat pendidikan merupakan salah satu faktor pencetus (*predisposing*) yang berperan dalam mempengaruhi keputusan seseorang untuk berperilaku sehat.

Kemampuan membaca dan menulis (baca-tulis) penduduk tercermin dari angka melek huruf, yaitu presentase penduduk usia 10 tahun keatas yang dapat membaca dan menulis huruf latin atau huruf lainnya. Angka melek huruf Kabupaten Kotawaringin Timur sebesar 27,32 %, masih jauh dibawah angka nasional tahun 2006 sebesar 70,51%.

Tingkat pendidikan tertinggi yang berhasil ditamatkan penduduk Kabupaten Kotawaringin Timur pada tahun 2010 seperti pada gambaran tabel berikut :

Gambar 2.4 Tingkat Pendidikan Tertinggi Yang Ditamatkan Penduduk Menurut Jenis Kelamin Di Kab. Kotawaringin Timur Tahun 2010

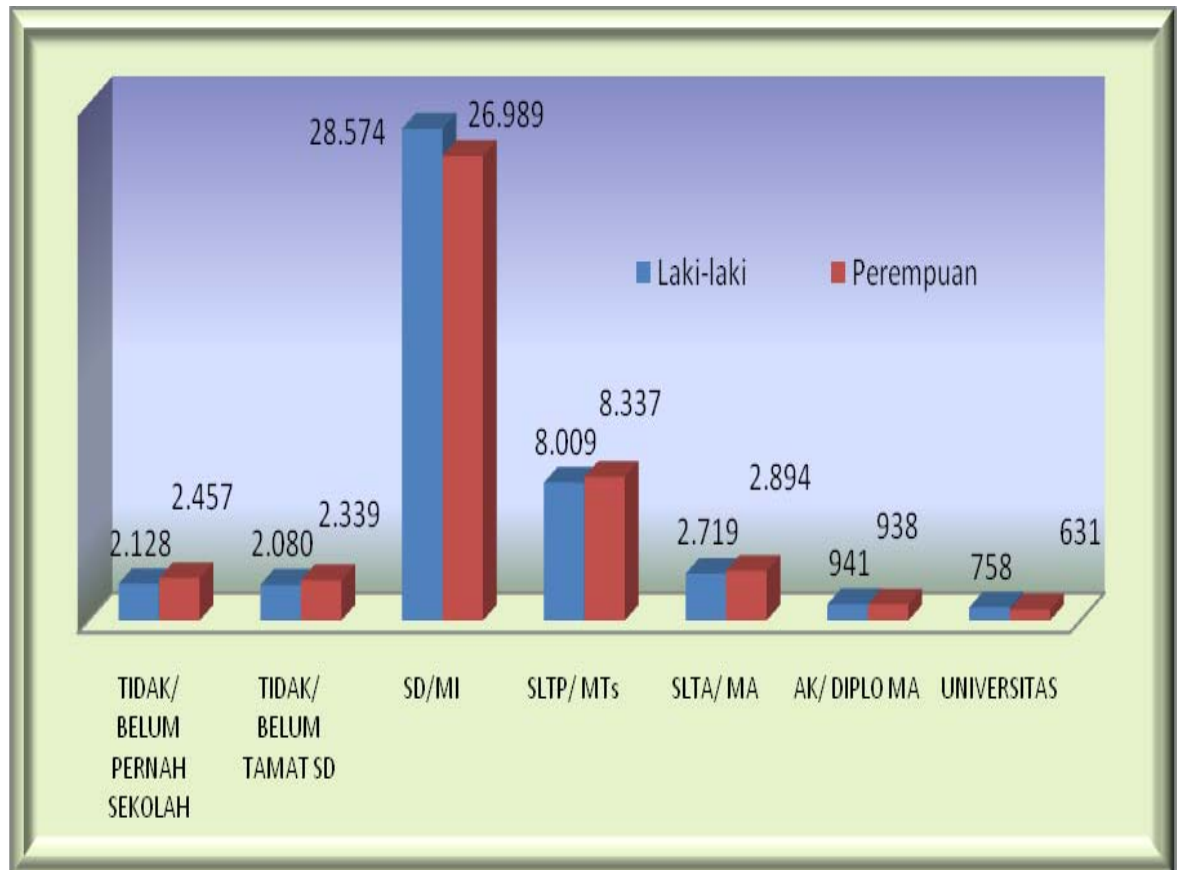

Sumber : Dinas DIKPORA, 2010

G. KEADAAN EKONOMI

Kondisi perekonomian merupakan salah satu aspek yang diukur dalam menentukan keberhasilan pembangunan suatu negara. Kemiskinan merupakan salah satu isu *krusial* yang sangat terkait dengan dimensi ekonomi. Kemiskinan telah lama menjadi persoalan mendasar yang menjadi pusat perhatian pemerintah dan berbagai kalangan.

Di Kabupaten Kotawaringin Timur tahun 2010, jumlah Kepala Keluarga sebanyak 99.136 Jiwa, sedangkan jumlah keluarga miskin sebanyak 28.198 (35,04%). Mengkaji kondisi perekonomian tentu saja tidak lepas dari tingkat inflasi. Data dari BPS menggambarkan tingkat inflasi di kotawaringin timur seperti berikut :

Gambar 2.5 Laju Inflasi Di Kabupaten Kotawaringin Timur

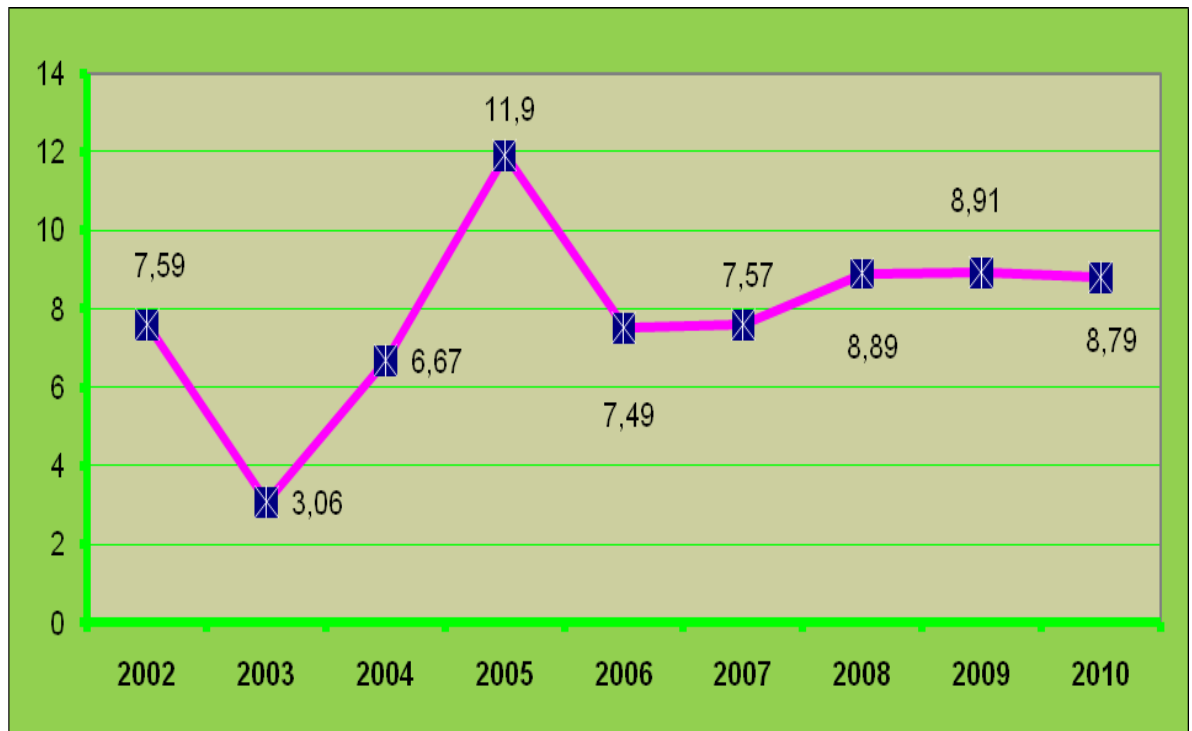

Sumber : BPS Kotim, 2010

H. KEADAAN LINGKUNGAN

Lingkungan merupakan salah satu variabel yang kerap mendapat perhatian khusus dalam menilai kondisi kesehatan masyarakat. Bersama dengan faktor perilaku, pelayanan kesehatan dan genetik, lingkungan menentukan baik buruknya status derajat kesehatan masyarakat. Gambaran keadaan lingkungan akan disajikan indikator-indikator seperti persentase rumah tangga sehat, persentase rumah tangga menurut sumber air minum dan persentase rumah tangga menurut kepemilikan fasilitas sanitasi dasar.

1. RUMAH TANGGA SEHAT

Terdapat beberapa indikator lingkungan yang harus dipenuhi sebuah rumah tangga disebut sebagai rumah tangga sehat, yaitu ketersediaan air bersih, ketersediaan jamban, kesesuaian luas lantai dengan jumlah penghuni, dan lantai rumah bukan dari tanah. Selain itu juga terdapat indikator lain yang terkait dengan faktor perilaku dan keterjangkauan jaminan pemeliharaan kesehatan. Prosentase rumah tangga sehat tahun 2010 sebesar 45,88 %.

2. AKSES TERHADAP AIR MINUM

Statistik kesejahteraan rakyat yang diterbitkan BPS mengkategorikan sumber air minum yang digunakan rumah tangga menjadi 2 kelompok besar yakni sumber air minum terlindung dan tidak terlindung. Pada kelompok sumber air minum terlindung, sebagian besar rumah tangga Kotawaringin Timur menggunakan air ledeng (44,56 %), Sumur Gali (38,08 %) dan sumur bor (4,77 %).

Gambar 2.6 Persentase Rumah Tangga Menurut Sumber Air Minum Kabupaten Kotawaringin Timur Tahun 2010



Sumber : Bidang PMK Dinkes Kotim, 2010

3. FASILITAS SANITASI DASAR

Keberadaan fasilitas sanitasi dasar telah menjadi kebutuhan penting pada kehidupan masyarakat modern. Kepemilikan dan penggunaan fasilitas tempat buang air besar, tempat sampah dan pengolahan limbah merupakan isu penting dalam menentukan kualitas hidup penduduk.

Persentase rumah tangga yang memiliki sendiri fasilitas buang air besar sebesar 43,46 %, kepemilikan tempat sampah sebesar 40,78 %, dan pengolahan air limbah sebesar 15,82 %. Tingkat kepemilikan sanitasi dasar yang masih rendah

ini merupakan tantangan bagi Dinas Kesehatan Kotawaringin Timur untuk melaksanakan program Total Sanitasi Berbasis Masyarakat yang secara detail akan dibahas pada bab lainnya.

Gambar 2.7 Persentase Kepemilikan Sanitasi Dasar

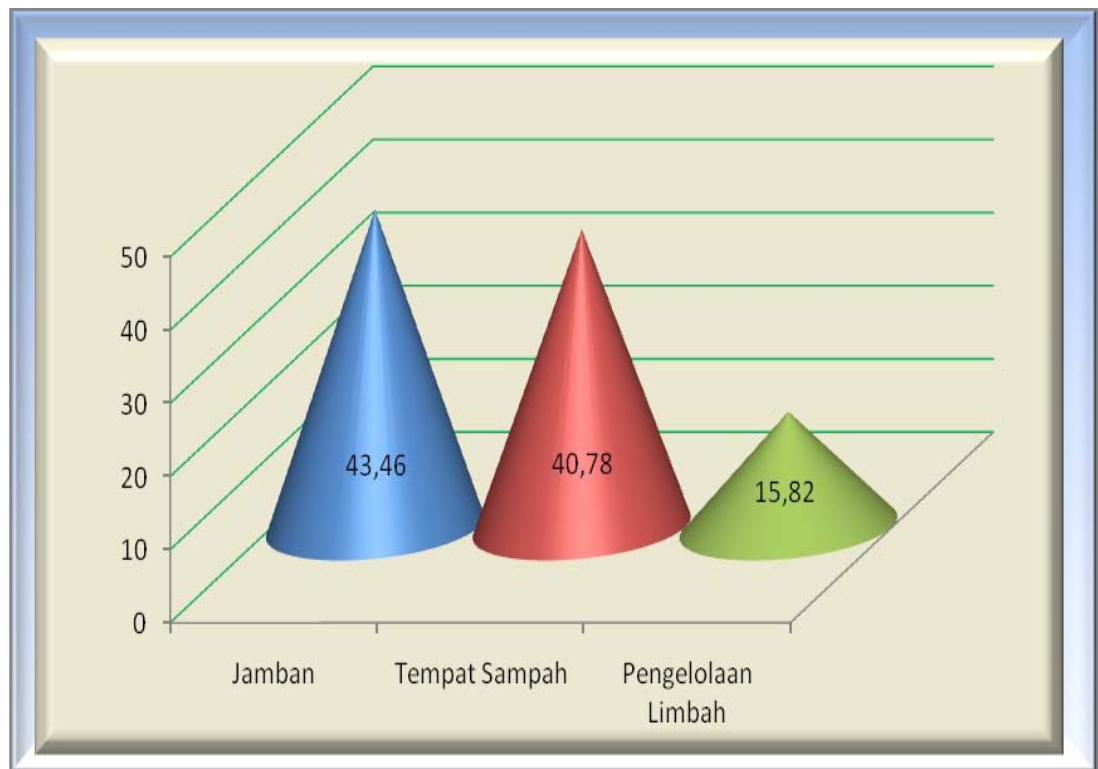

Sumber : Bidang PMK Dinkes Kotim, 2010

BAB III SITUASI DERAJAT KESEHATAN

Kesehatan adalah salah satu unsur dari masyarakat Indonesia yang sejahtera, yaitu tercapainya hak atas hidup sehat bagi seluruh lapisan masyarakat melalui sistem kesehatan yang dapat menjamin terlindunginya masyarakat dari berbagai risiko yang dapat mempengaruhi kesehatan dan tersedianya pelayanan kesehatan yang bermutu, terjangkau dan merata.

Gambaran terhadap derajat kesehatan masyarakat Kabupaten Kotawaringin Timur berikut disajikan situasi mortalitas (angka kematian), morbiditas (angka kesakitan) dan situasi gizi.

A. MORTALITAS

Gambaran perkembangan derajat kesehatan masyarakat dapat dilihat dari kejadian kematian dalam masyarakat dari waktu ke waktu. Kejadian kematian dapat digunakan sebagai indikator dalam penilaian keberhasilan pelayanan kesehatan dan pembangunan kesehatan lainnya. Angka kematian pada umumnya dapat dihitung dengan menggunakan survei dan penelitian.

Perkembangan tingkat kematian dan penyakit-penyakit penyebab utama kematian yang terjadi pada periode terakhir akan diuraikan dibawah ini.

1. Angka Kematian Bayi (AKB)

Jumlah kematian bayi/neonatal (umur di bawah 1 bulan) berdasarkan laporan bulanan Puskesmas dan Rumah Sakit dr. Murjani, Sampit Kabupaten kotawaringin Timur pada tahun 2010 sebanyak 311 dari 7.173 kelahiran hidup. Angka ini mengalami penurunan yang sangat signifikan dibanding tahun 2007. Angka kematian bayi dari tahun 2005 sampai dengan 2010 (menggunakan angka konversi) adalah sebagai berikut:

Gambar 3.1 Angka Kematian Bayi Per 1000 Kelahiran Hidup (Angka Konversi)
Kabupaten Kotawaringin Timur, Tahun 2002 – 2010

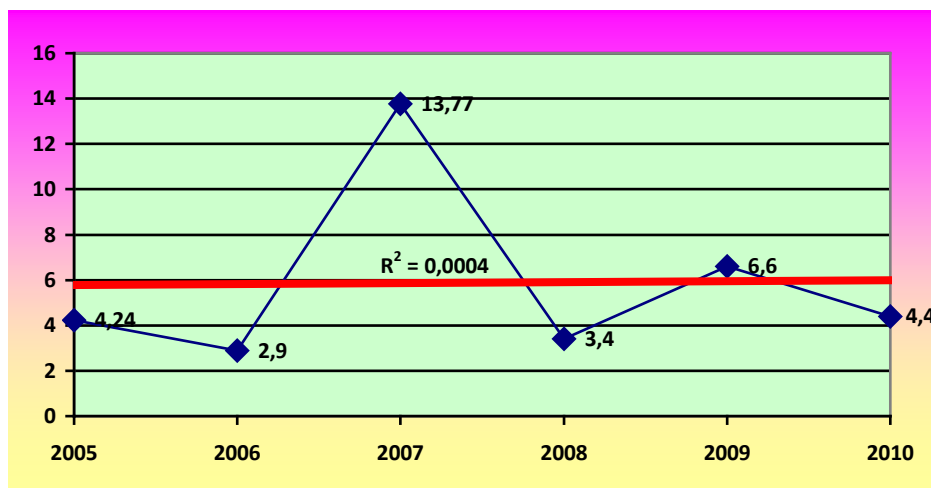

Sumber : Seksi Kesga dan Gizi Kab. Kotim Th 2010

2. Kematian Ibu Maternal (AKI)

Angka kematian Ibu maternal (AKI) di Kabupaten Kotawaringin Timur belum dapat disajikan, hal ini dikarenakan memerlukan pengkajian khusus melalui penelitian / survey kesehatan daerah dengan jumlah populasi minimal 100.000 kelahiran hidup.

Jumlah kematian ibu maternal di Kabupaten Kotawaringin Timur tahun 2010 dari data yang dilaporkan melalui Puskesmas dan rumah sakit sebanyak 5 (69,71 %) kematian dari 7.189 kelahiran hidup. Dari data tersebut berdasarkan konversi dapat diketahui angka kematian ibu maternal di Kabupaten Kotawaringin Timur. Konversi Angka Kematian Ibu Maternal selama tahun 2005 sampai dengan tahun 2010 sebagai berikut :

Gambar 3.2 Angka Kematian Ibu Maternal Per 100.000 Kelahiran Hidup Kabupaten Kotawaringin Timur Tahun 2005 – 2010 (Angka Konversi)

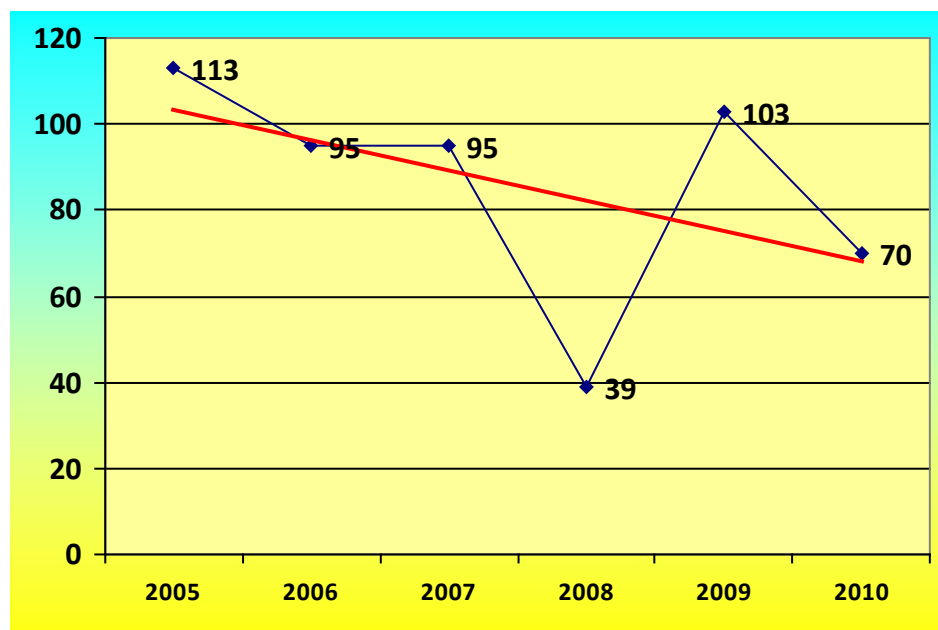

Sumber : Seksi Kesga dan Gizi Kab. Kotim Th 2010

B. KESAKITAN / MORBIDITY

1. Penyakit Menular

Beberapa penyakit menular yang endemis di Kabupaten Kotawaringin Timur tahun 2010 adalah sebagai berikut :

- Malaria terjadi peningkatan kasus, yang mana pada tahun 2008 dan 2009 sebanyak 219 kasus dan 287 kasus angka kesakitan (Prevalensi rate) 0,67 dan 0,87 per 1000 penduduk, pada tahun 2010 menjadi 965 kasus atau 3 per 1000 penduduk.

- b. Demam berdarah dengue (DBD) pada tahun 2009 sebanyak 468 kasus, prevalensi rate 143,33 per 100.000 penduduk, sedangkan pada tahun 2010 menurun menjadi 191 kasus atau dengan prevalensi rate 51,11 per 100.000 penduduk.
- c. TB Paru BTA positif sebanyak 209 penderita, dengan angka kesembuhan sampai dengan Triwulan kedua sebesar 88,08 %, Angka kesembuhan pasien yang ditemukan di Triwulan ketiga dan keempat belum dapat diketahui tingkat keberhasilan pengobatannya disebabkan masih dalam masa pengobatan (masa pengobatan TB Paru dianggap tuntas adalah dalam waktu 6 – 8 bulan).
- d. Kusta sebanyak 22 Kasus, dengan prevalens rate 0,59 per 10.000 penduduk.
- e. Diare terjadi penurunan, dari 6.374 penderita dengan prevalens rate 19,62 per 1.000 Balita pada tahun 2010 menjadi 5.452 penderita.
- f. ISPA sebanyak 65.194 penderita, dengan prevalens rate 1.983 per 10.000 penduduk.
- g. Pnemonia pada balita 15 penderita dengan prevalens rate 4 per 100.000 penduduk balita atau dengan asumsi bahwa di dalam 100.000 penduduk terdapat hampir 4 balita yang menderita pnemonia.
- h. Rabies sebanyak 4 kasus gigitan hewan dengan prevalens 11 per 100.000 penduduk atau dalam 100.000 penduduk ada 11 orang yang digigit hewan tersangka rabies.
- i. Filariasis sebanyak 2 penderita dengan prevalens rate 0,52 per 100.000 penduduk atau dalam 200.000 penduduk terdapat sekitar 1 orang penderita filariasis / kaki gajah.

Ringkasan gambaran kejadian penyakit menular pada tahun 2010 adalah sebagaimana berikut :

Tabel 3.1 Gambaran Penyakit Menular Per 10.000 Penduduk Kabupaten Kotawaringin Timur Tahun 2010

<i>Penyakit</i>	<i>Case Fatality Rate</i>	<i>Prevalensi Rate</i>
Tetanus (non neonatorum)	0	0
Polio	0	0
Difteri	0	0
Kusta	0	0,59
Malaria	0,80	2,92
Hepatitis B	0	5,35
Campak	0	2,03
Infeksi Menular Seksual	0	3,99
TB Paru	0	7,33
HIV / AIDS	1,34	2,94
DBD	1,57	5,11

Sumber : Seksi P2 Kab. Kotim Th 2010

2. Penyakit menular yang dapat dicegah dengan Imunisasi

Kasus penyakit menular yang dapat dicegah dengan imunisasi pada tahun 2010 di Kabupaten Kotawaringin Timur, ditemukan kasus Pertusis 5 kasus dengan prevalensi rate 0,13 per 10.000 penduduk, Campak 76 kasus dengan prevalensi 2,03 per 10.000 penduduk, Hepatitis sebanyak 11 kasus dengan prevalensi 0,29 per 10.000 penduduk, sedangkan kasus Difteri, Tetanus, , dan Folio tidak ada laporan kasus.

C. STATUS GIZI

Status gizi balita di Kabupaten Kotawaringin Timur, dapat digambarkan adanya kegiatan penimbangan yang dilakukan di Posyandu, pada tahun 2010 balita ditimbang sebanyak 16.408 dari 30.2731 balita yang ada, dan ternyata 12.455 balita berat badan naik (75,91 %), dengan 262 BGM (1,60 %) dan ditemukan 34 kasus gizi buruk. Persentase perkembangan status gizi selama 5 tahun sebagai berikut :

Gambar 3.3 Persentase Status Gizi Balita Kabupaten Kotawaringin Timur Tahun 2004 – 2010 (Data Laporan Puskesmas)

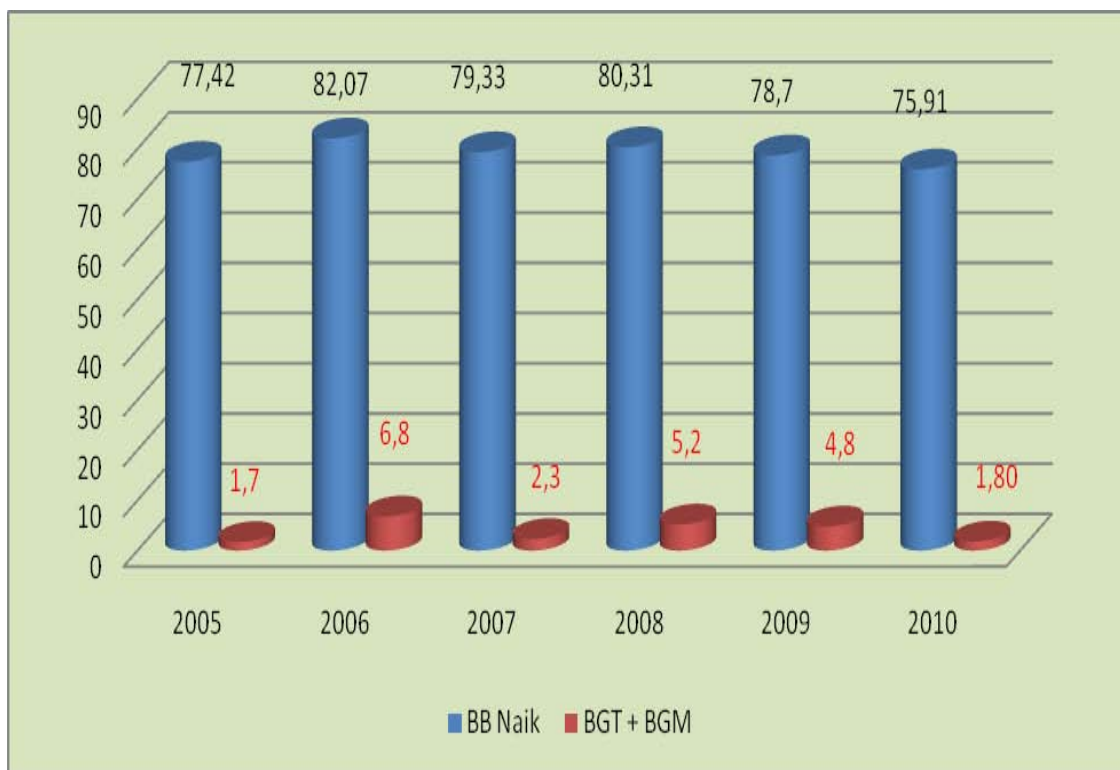

Sumber : Seksi KIA dan GIZI Kab. Kotim Th 2010

BAB IV

UPAYA KESEHATAN

A. PELAYANAN KESEHATAN DASAR

Upaya pelayanan kesehatan dasar merupakan langkah awal yang sangat penting dalam memberikan pelayanan kesehatan kepada masyarakat. Dengan pemberian pelayanan kesehatan dasar secara cepat dan tepat, diharapkan sebagian besar masalah kesehatan masyarakat dapat teratasi. Berbagai pelayanan kesehatan dasar yang dilaksanakan adalah sebagai berikut :

1. Pelayanan Kesehatan Ibu dan Anak

Masa kehamilan merupakan masa rawan kesehatan, baik kesehatan ibu maupun kesehatan janin yang dikandungnya. Gangguan kesehatan yang dialami ibu yang sedang hamil dapat berpengaruh pada kesehatan janin hingga kelahiran dan pertumbuhannya.

a. Pelayanan Antenatal

Pelayanan antenatal merupakan pelayanan oleh tenaga kesehatan profesional (dokter spesialis kandungan, dokter umum, bidan, perawat) seperti pengukuran berat badan dan tekanan darah, pemeriksaan tinggi fundus uteri, imunisasi tetanus toxoid, (TT), serta pemberian tablet besi kepada ibu hamil selama masa kehamilannya sesuai pedoman pelayanan antenatal yang ada dengan titik berat kegiatan promotif dan preventif. Hasil pelayanan dapat dilihat dari K1 dan K4.

Cakupan K1 merupakan gambaran besaran ibu hamil yang telah melakukan kunjungan pertama ke fasilitas pelayanan kesehatan untuk mendapatkan pelayanan antenatal. Sedangkan cakupan K4 ibu hamil adalah gambaran besaran ibu hamil yang telah mendapatkan pelayanan ibu hamil sesuai dengan standar. Angka ini dapat digunakan sebagai indikator kualitas pelayanan kesehatan kepada ibu hamil.

Cakupan pelayanan K4 ibu hamil di Kabupaten Kotawaringin Timur tahun 2005 – 2010 dapat dilihat sebagaimana gambaran berikut :

Gambar 4.1 Cakupan Pelayanan Ibu Hamil
Kabupaten Kotawaringin Timur Tahun 2005-2010

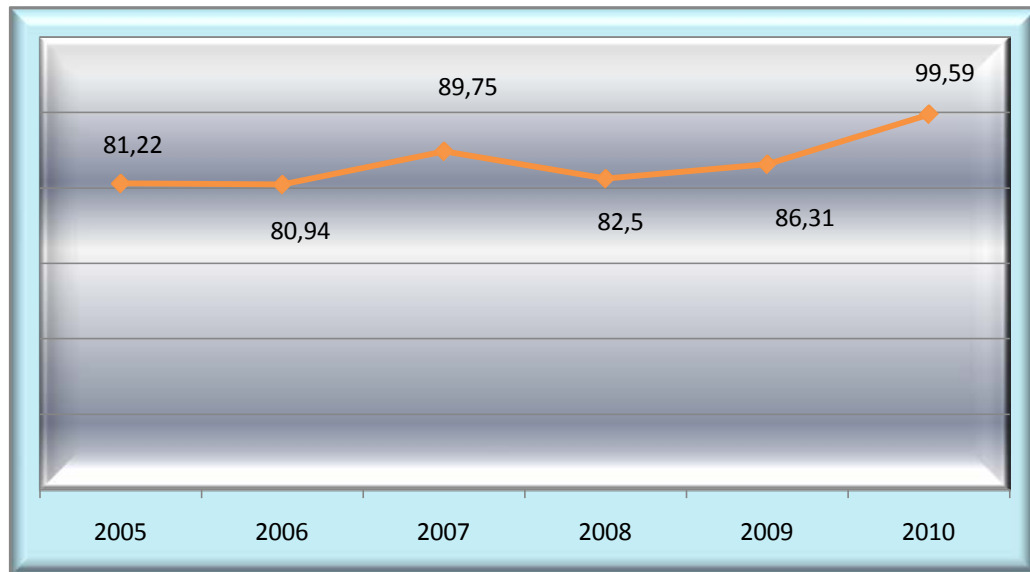

Sumber : Bidang Yankes Dinkes Kab. Kotim Tahun 2010

Gambar diatas menunjukkan presentase kunjungan ibu hamil (K4) dari tahun 2005-2010 cenderung mengalami kenaikan. Pada tahun 2008 sedikit mengalami penurunan dibanding tahun 2007 (5,67%).

Sedangkan cakupan pelayanan ibu hamil (K4) per Puskesmas di Kabupaten Kotawaringin Timur tahun 2010 dapat dilihat sebagaimana gambaran berikut :

Gambar 4.2 Cakupan Pelayanan Ibu Hamil (K4)
Menurut Kecamatan Kabupaten Kotim Tahun 2010

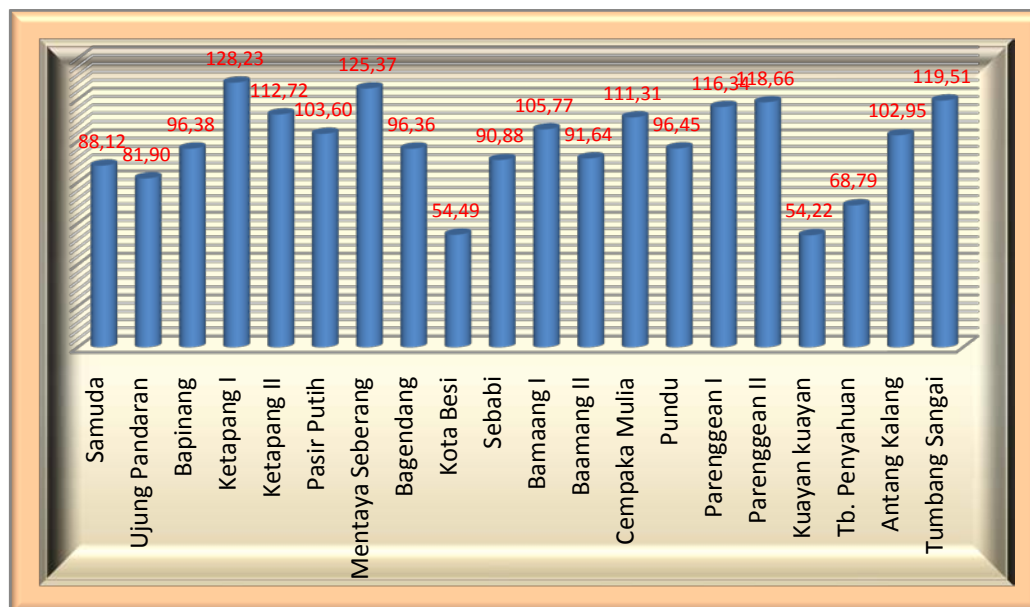

Sumber : Bidang Yankes Kab. Kotim Tahun 2010

Gambar diatas menunjukkan presentase cakupan pelayanan K4 tertinggi di Puskesmas Ketapang I (128,23 %), Puskesmas Mentaya Seberang (125,37 %), Puskesmas Tumbang Sangai (119,51 %). Sedangkan cakupan terendah adalah Puskesmas Kota Besi (54,49 %), Puskesmas Kuala Kuayan (54,22 %) dan Puskesmas Tumbang Penyahuan (68,79 %).

b. Pertolongan Persalinan oleh Tenaga Kesehatan Kompetensi Kebidanan

Komplikasi dan kematian ibu maternal serta bayi baru lahir sebagian besar terjadi pada masa di sekitar persalinan. Faktor-faktor yang menyebabkan diantaranya pertolongan tidak dilakukan oleh tenaga kesehatan yang mempunyai kompetensi kebidanan (profesional). Cakupan pertolongan persalinan ditolong oleh tenaga kesehatan dengan kompetensi kebidanan di Kabupaten kotawaringin Timur dapat dilihat pada gambaran berikut :

Gambar 4.3 Cakupan Pertolongan Persalinan Oleh Tenaga Kesehatan Kabupaten Kotawaringin Timur Tahun 2005-2010

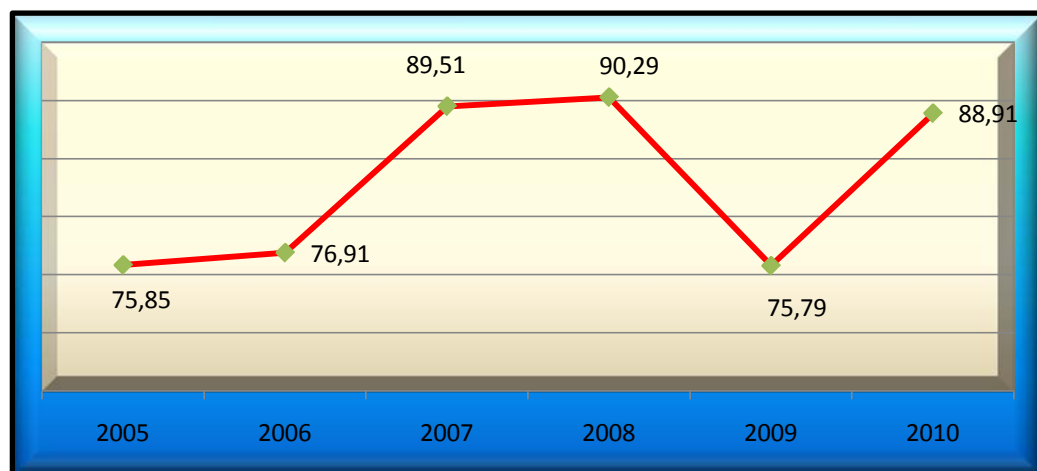

Sumber : Bidang Yankes Kab.Kotim Th 2010

Gambar diatas menunjukkan dalam kurun waktu lima tahun terakhir ada suatu trend kenaikan presentase cakupan pertolongan persalinan (K4) oleh tenaga kesehatan meskipun di tahun 2008 ke 2009 terjadi penurunan sebesar 14,50 % menjadi 75,79 %.

c. Pelayanan Keluarga Berencana

Tingkat pencapaian pelayanan Keluarga Berencana dapat digambarkan melalui cakupan peserta KB yang ditunjukan melalui kelompok sasaran yang sedang dan pernah menggunakan alat kontrasepsi menurut tempat tinggal, tempat pelayanan, serta jenis kontrasepsi yang digunakan akseptor.

Tahun 2010 di Kabupaten Kotawaringin Timur akseptor KB baru, KB aktif dan PUS yang tidak ber KB dapat dilihat pada gambaran berikut :

Gambar 4.4 Akseptor Kb Kabupaten Kotawaringin Timur Tahun 2010

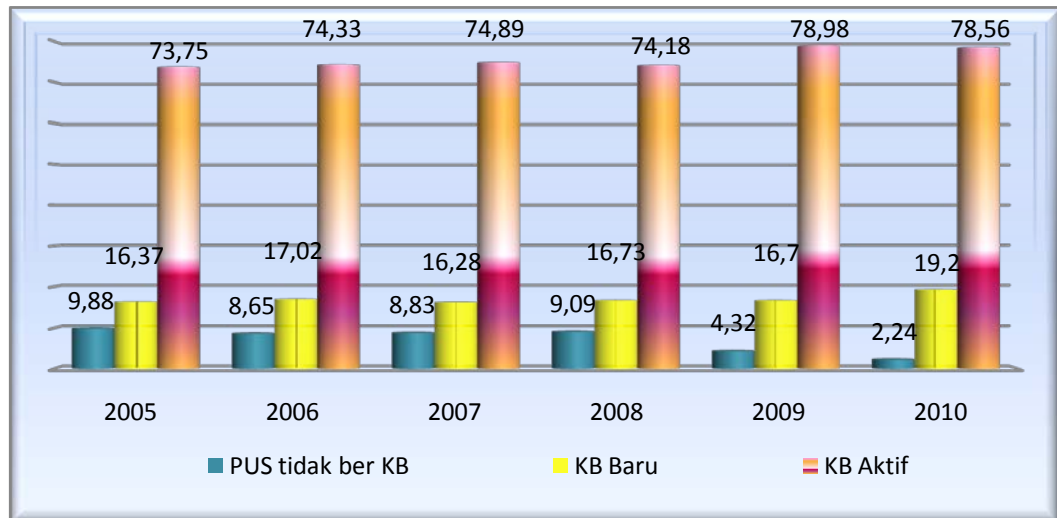

Sumber : Bidang Yankes Kab.Kotim Th 2010

Gambar diatas menunjukkan angka presentase KB baru menunjukkan kenaikan pada tahun 2005 sampai 2007. Pada tahun 2008 terjadi sedikit penurunan (0,71%). Tahun 2010 terjadi kenaikan (4,38 %).

Sedangkan jenis alat kontrasepsi yang sering digunakan oleh akseptor KB di Kabupaten Kotawaringin Timur Tahun 2010 dapat dilihat pada gamabaran sebagai berikut :

Gambar 4.5 Jenis Alat Kontrasepsi Yang Digunakan Peserta KB Baru Kabupaten Kotawaringin Timur Tahun 2010

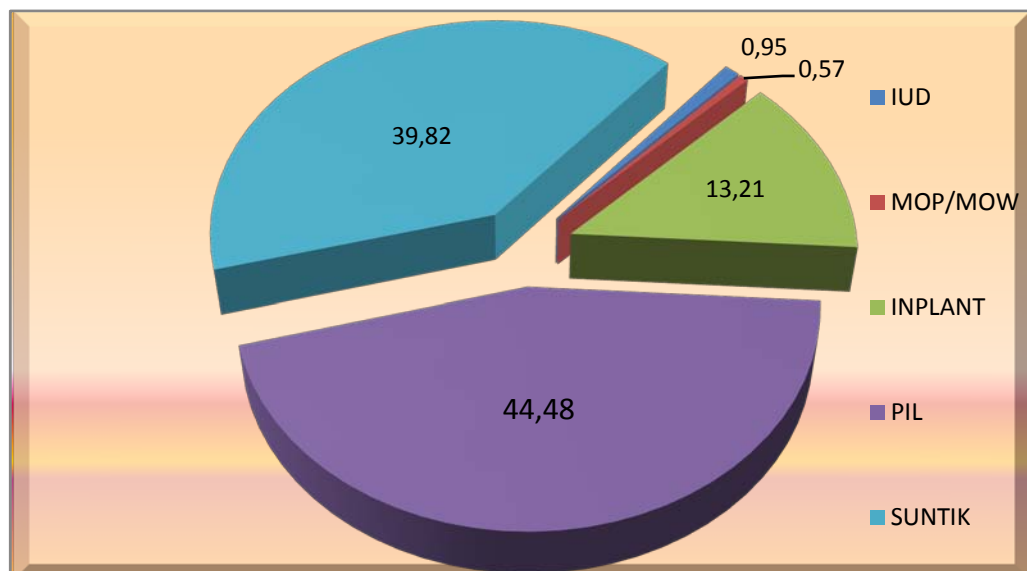

Sumber : Bidang Yankes Kab.Kotim Th 2010

Gambar diatas menunjukkan presentase pemakaian KB Pil dan Suntik masih menjadi pemakaian tertinggi dimasyarakat (44,48% dan 39,82%), diiikuti implant (13,21%), MOP/MOW (0,57%) dan terakhir IUD(0,95%) dari akseptor KB baru sebanyak 12.867 akseptor.

d. Pelayanan imunisasi

Kegiatan imunisasi meliputi pemberian imunisasi dasar dimulai pada bayi umur 0–1 tahun (BCG, HB, DPT, Polio, Campak). Imunisasi untuk ibu hamil/ WUS, serta imunisasi anak sekolah dasar (kelas 1 DT, kelas 2,3 TT). Sedangkan kegiatan imunisasi tambahan dilakukan atas dasar ditemukannya masalah-masalah di masyarakat seperti desa yang belum UCI, potensial terjadi KLB pada penyakit yang berhubungan dengan PD3I atau masalah lain yang didasarkan pada kebijakan teknis.

1) Pencapaian UCI Desa/Kelurahan

Pencapaian UCI (*Universal Child Immunization*) pada dasarnya merupakan proyeksi terhadap cakupan atas imunisasi secara lengkap pada kelompok bayi. UCI juga menggambarkan besarnya tingkat kekebalan masyarakat/ bayi (*herd immunity*) terhadap penularan penyakit yang dapat dicegah dengan imunisasi (PD3I).

Suatu desa/kelurahan telah mencapai target UCI bila > 80% bayi di suatu desa telah mendapat imunisasi lengkap. Dalam lima tahun terakhir di Kabupaten Kotawaringin Timur pencapaian UCI menurut Desa/ Kelurahan dapat dilihat pada gambaran sebagai berikut :

**Gambar 4.6 Pencapaian UCI Desa/ Kelurahan
Kabupaten Kotawaringin Timur Tahun 2005-2010**

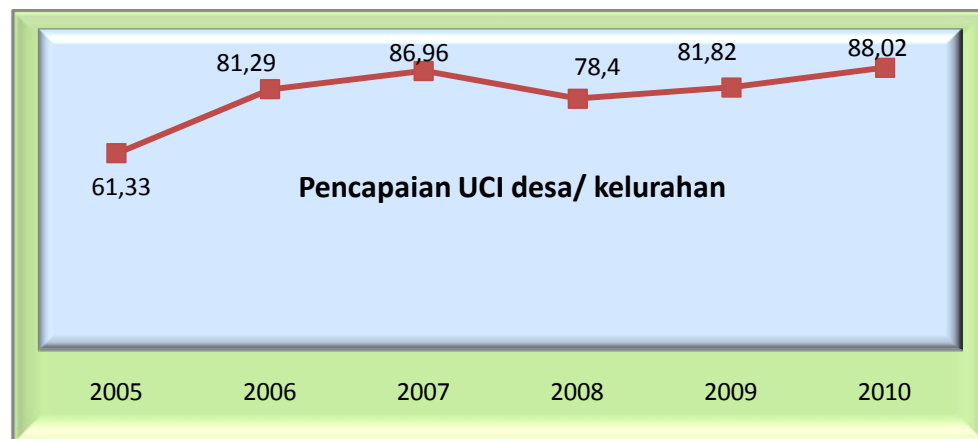

Sumber : Bidang PMK Dinkes Kab. Kotim Tahun 2010

Gambar diatas menunjukkan presentase pencapaian UCI Desa/Kelurahan terjadi peningkatan pada tahun 2005 ke 2007 sebesar 25,62 %, kemudian terjadi penurunan pada tahun dari 2007 ke 2008 sebesar 8,92 % dan ke tahun 2009 dan tahun 2010 terjadi lagi peningkatan sebesar 3,42 % dan 9,62 %.

Sedangkan pencapaian UCI menurut kecamatan di Kabupaten Kotawaringin Timur tahun 2010, ada beberapa kecamatan yang target UCI belum tercapai sebagaimana gambaran berikut :

Gambar 4.7 Persentase Pencapaian UCI Desa/Kelurahan Menurut Kecamatan Kabupaten Kotawaringin Timur Tahun 2010

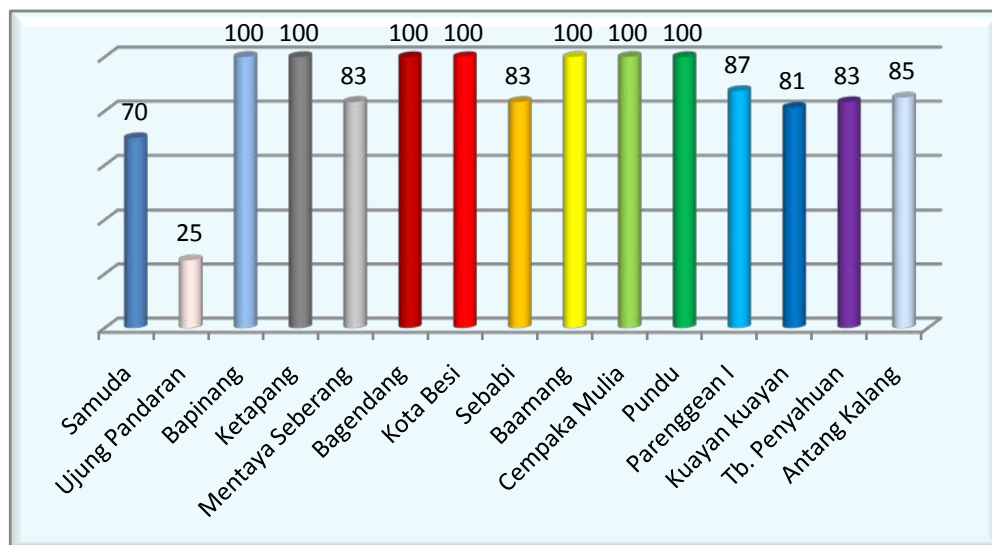

Sumber : Bidang PMK Dinkes Kab. Kotim Tahun 2010

Dari 14 kecamatan di Kabupaten Kotawaringin Timur, Kecamatan yang sudah UCI yaitu Kecamatan Mentawa Baru Ketapang (100%), Kecamatan Saranau (83%) Kecamatan Mentaya Hilir Utara (100%) Kecamatan Baamang (100%), Kecamatan Cempaga (100%), Cempaga (100%) dan Kecamatan Mentaya Hulu (81%) Kecamatan Pulau Hanaut (100%), kecamatan Telawang (83%), kecamatan Parenggean (87%) dan Kecamatan Antang Kalang (85 %), Sedangkan Kecamatan yang belum UCI yaitu Mentaya Hilir Selatan (70%), Kecamatan Telawang (25 %).

2) Cakupan Imunisasi Bayi

Pencapaian UCI (*Universal Child Immunization*) pada dasarnya merupakan proyeksi terhadap cakupan imunisasi secara lengkap pada kelompok bayi. Bila cakupan UCI dikaitkan dengan batasan suatu wilayah tertentu, berarti dalam wilayah tersebut tergambar besarnya tingkat kekebalan masyarakat atau bayi terhadap penularan penyakit yang dapat dicegah dengan imunisasi (PD3I). Dalam hal ini pemerintah menargetkan pencapaian UCI pada wilayah administrasi desa/kelurahan.

Target pelayanan imunisasi bayi di tunjukan dengan cakupan pelayanan imunisasi DPT1 karena imunisasi ini merupakan salah satu antigen kontak pertama dari imunisasi yang diberikan kepada bayi. Sedangkan target perlindungan imunisasi bayi ditunjukan dengan cakupan imunisasi campak karena imunisasi ini merupakan antigen kontak terakhir dari semua imunisasi yang diberikan kepada bayi.

Tingkat perlindungan terhadap bayi ditunjukkan dengan imunisasi campak. Karena antigen ini merupakan antigen terakhir dari semua

imunisasi yang diberikan. Tahun 2010 pencapaian imunisasi dapat dilihat sebagai berikut :

Presentase DPT1HB1 dan Campak serta angka Drop Out di Kabupaten Kotawaringin Timur dapat dilihat pada gambar berikut :

Gambar 4.8 Persentase DPT1Hb1 dan Campak Serta Angka Drop Out Kabupaten Kotawaringin Timur Tahun 2007-2010

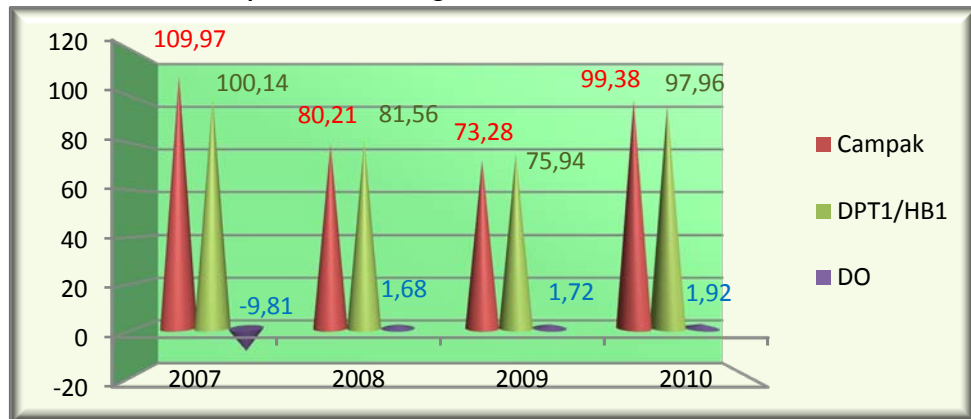

Sumber : Bidang PMK Dinkes Kab. Kotim Tahun 2010

Gambar diatas menunjukkan cakupan imunisasi DPT1HB1 dalam kurun waktu 4 tahun terakhir menunjukkan kecenderungan ada penurunan pada tahun 2007 ke tahun 2010 sebesar 1,59 %. Cakupan imunisasi campak pada tahun 2009 terjadi penurunan menjadi 99,38 %. Dalam 3 tahun terakhir angka drop out berkisar 1,68% - 1,92%. Dua Puskesmas yang melebihi 10% pada tahun 2010 yaitu Puskesmas Mentaya Hilir Utara 15,20 %, dan Puskesmas Pasir Putih 22,64 %.

Sedangkan pencapaian imunisasi campak menurut Kecamatan di Kabupaten Kotawaringin Timur Tahun 2010 dapat dilihat pada gambaran sebagai berikut :

Gambar 4.9 Cakupan Imunisasi Campak Kabupaten Kotawaringin Timur Tahun 2010

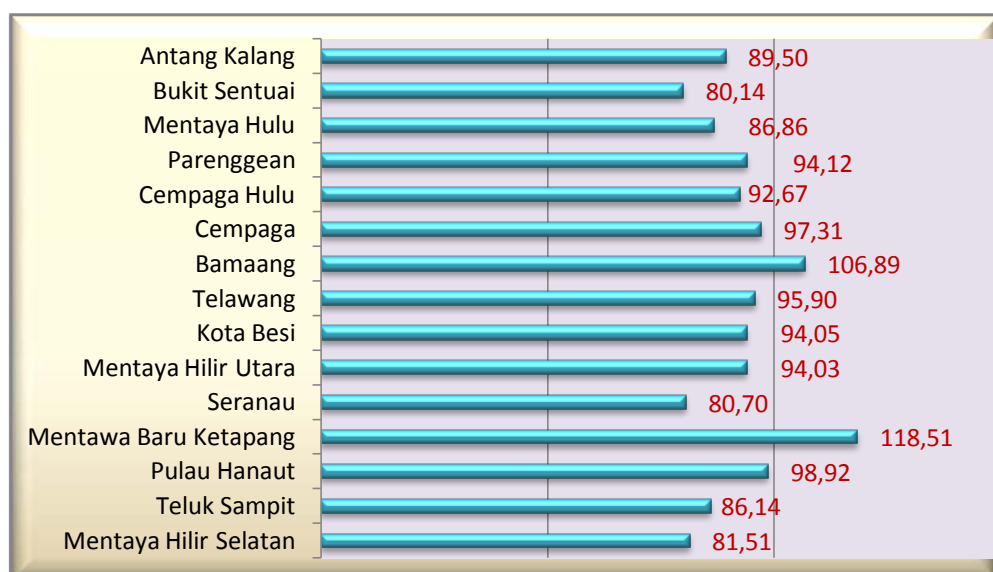

Sumber : Bidang PMK Dinkes Kab. Kotim Tahun 2010

Persentase jumlah bayi yang ada dengan yang di imunisasi campak menunjukkan di Kecamatan Mentawa Baru Ketapang menempati angkut tertinggi terhadap capaian imunisasi campak (118,51 %), di ikuti Kecamatan Baamang (106,89 %) dan kecamatan Bapinang (98,92 %). Sedangkan yang terendah di kecamatan Bukit Santuai (80,14 %) diikuti Kecamatan Seranau (80,70 %) dan Kecamatan Mentaya Hilir Selatan (80,51 %).

B. PELAYANAN KESEHATAN RUJUKAN DAN PENUNJANG

1. Pelayanan Kesehatan di Rumah Sakit

Upaya pelayanan kesehatan kepada masyarakat dilakukan kepada masyarakat baik secara rawat jalan bagi masyarakat yang mendapat gangguan secara ringan dan pelayanan rawat inap baik secara langsung maupun rujukan bagi masyarakat yang mendapat gangguan kesehatan sedang sampai berat.

Penilaian tingkat keberhasilan pelayanan di rumah sakit biasanya dilihat dari berbagai segi yaitu tingkat pemanfaatan sarana, mutu dan tingkat efisiensi pelayanan. Beberapa indikator standar dengan pelayanan kesehatan di rumah sakit yang dipantau antara lain pemanfaatan tempat tidur (BOR), rata-rata hari perawatan (LOS), rata-rata tempat tidur dipakai (BTO), rata-rata selang waktu pemakaian tempat tidur (TOI), presentasi pasien keluar yang meninggal (GDR) dan presentase pasien keluar yang meninggal < 24 jam perawatan (NDR)

Gambaran angka kunjungan rawat jalan dan rawat inap di Rumah Sakit Umum Dr. murjani tahun 2005-2010 terlihat sebagaimana berikut :

Gambar 4.10 Kunjungan Rawat Inap Dan Rawat Jalan Di Rumah Sakit Dr. Murjani Kabupaten Kotawaringin Timur Tahun 2005-2010

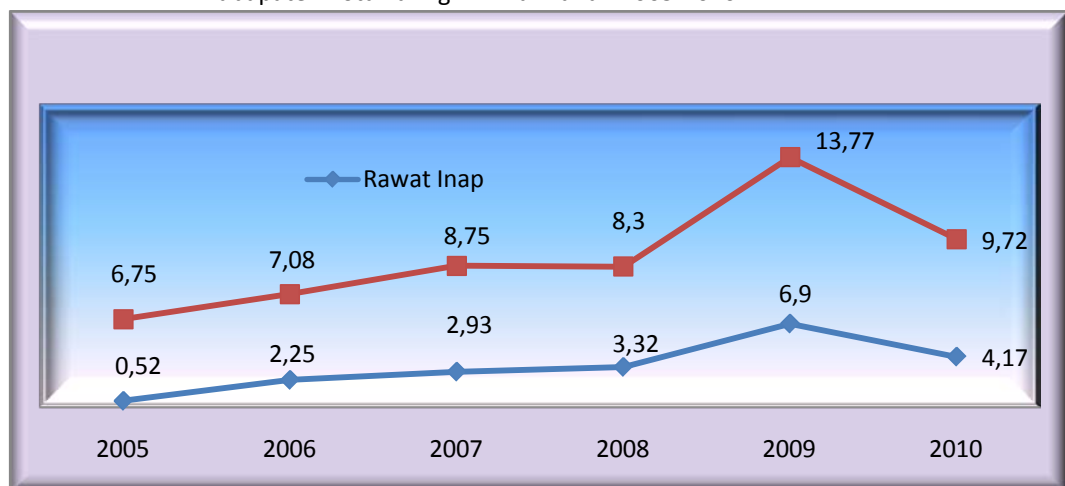

Sumber :RSUD dr. Murjani Kab.Kotim Th 2010

Dari gambar diatas menunjukkan presentase angka kunjungan rawat jalan dalam kurun waktu lima tahun berkisar antara 6,75 % – 9,72 %, dan setiap tahunnya ada kecenderungan terjadi trend kenaikan jumlah kunjungan rawat jalan, tetapi tahun 2010 terjadi penurunan sebesar 4,05 % dari tahun 2009. Sementara presentase kunjungan rawat inap berkisar antara 0,52 %-4,17 %.

Sedangkan pencapaian indikator BOR, BTO dan TOI Rumah Sakit dr. Murjani Kabupaten Kotawaringin Timur tahun 2005-2010 dapat dilihat pada gambar sebagai berikut

Gambar : 4.11 Pencapaian Indikator BOR Dan TOI RSUD Dr. Murjani Kabupaten Kotawaringin Timur Tahun 2005-2010

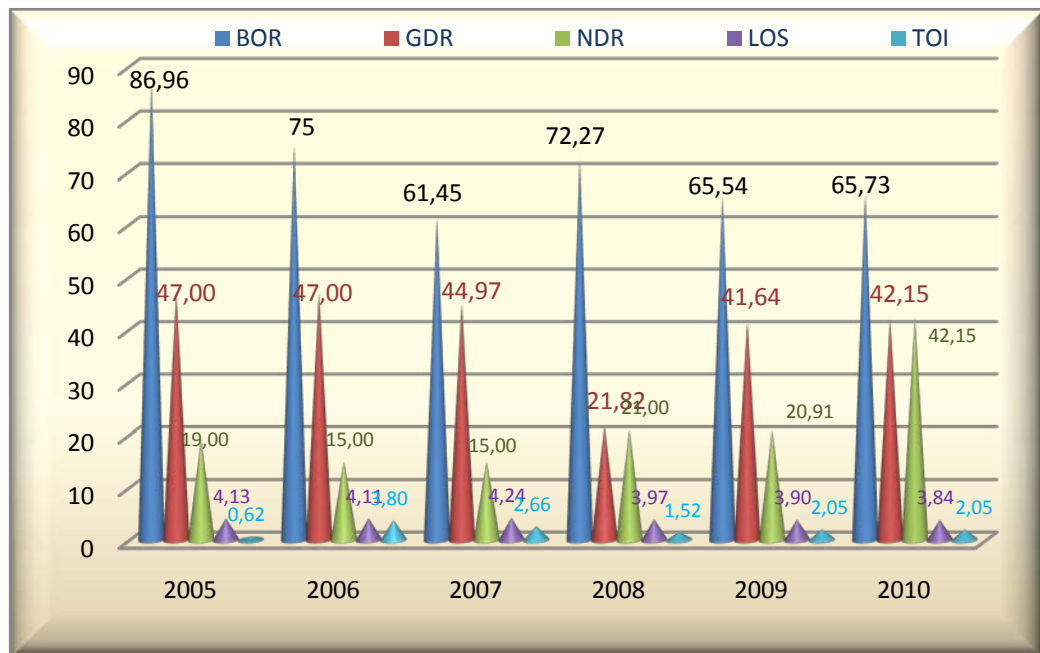

Sumber : RSUD dr. Murjani Kab.Kotim Th 2010

Gambar diatas menunjukkan kesan adanya penurunan dan kenaikan angka pemakaian tempat tidur (BOR) di Rumah Sakit. Hal ini diakibatkan dalam empat tahun terakhir terjadi penambahan jumlah tempat tidur Rumah Sakit yang sangat signifikan (2005 : 75 TT; 2006 : 100 TT; 2007: 137 TT; 2009 : 177 TT; 2010 : 193 TT), namun secara umum BOR RSUD telah mencapai angka ideal dikisaran (60-85%). Hari perawatan (LOS) selama 5 tahun terakhir cenderung stabil dengan kisaran 4 hari, sedikit dibawah ideal (5-9 hari).

Waktu pergantian pemakaian tempat tidur (TOI) mencapai angka ideal. Perbandingan TOI tahun 2010 dengan 2007 menunjukkan pergantian pemakaian tempat tidur yang lebih cepat meskipun telah ditambahkan tempat tidur sebesar 1,77 kali lebih besar. Hal ini menggambarkan tingkat utilisasi/pemanfaatan RSUD yang bagus oleh masyarakat yang menunjukkan tingkat kepercayaan dan kepuasan pelayanan kesehatan di RSUD dr. Murjani Sampit.

Angka GDR menunjukkan permil pasien keluar RS meninggal dan NDR permil pasien keluar RS meninggal setelah dirawat lebih 48 jam. Gambaran angka GDR dan NDR dari tahun 2005-2010 menunjukkan penurunan angka yang signifikan. Hal ini juga mencerminkan peningkatan pelayanan dan terapi penyakit oleh tenaga kesehatan di RSUD.

2. Pelayanan Jaminan (Pemeliharaan Kesehatan masyarakat miskin)

Salah satu program pemerintah yang memberi andil besar dalam peningkatan kesehatan masyarakat adalah program jaminan kesehatan masyarakat miskin (Jamkesmas). Program ini menjadi sangat vital karena sebagian penduduk Indonesia hidup di bawah garis kemiskinan yang mendapatkan beban ganda bila sakit sedangkan biaya untuk berobat kurang tersedia.

Pemanfaatan pelayanan kesehatan oleh masyarakat miskin dari tahun ketahunnya semakin meningkat seperti pada gambar 4.12.

Gambar 4.12 Pemanfaatan Pelayanan Kesehatan Oleh Masyarakat Miskin Kabupaten Kotawaringin Timur Tahun 2005-2010

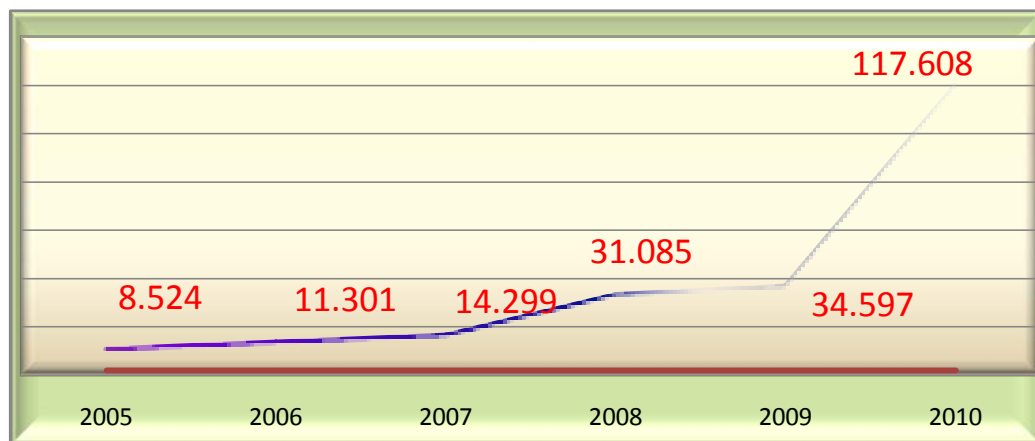

Sumber : Bidang Yankes Kab.Kotim Th 2010

Sedangkan gambaran masyarakat miskin yang dicakup dengan Askeskin tahun 2005 – 2010 adalah sebagai berikut :

Gambar : 4.13 Masyarakat Miskin Yang Dicakup Askeskin Kabupaten Kotawaringin Timur Tahun 2004-2010

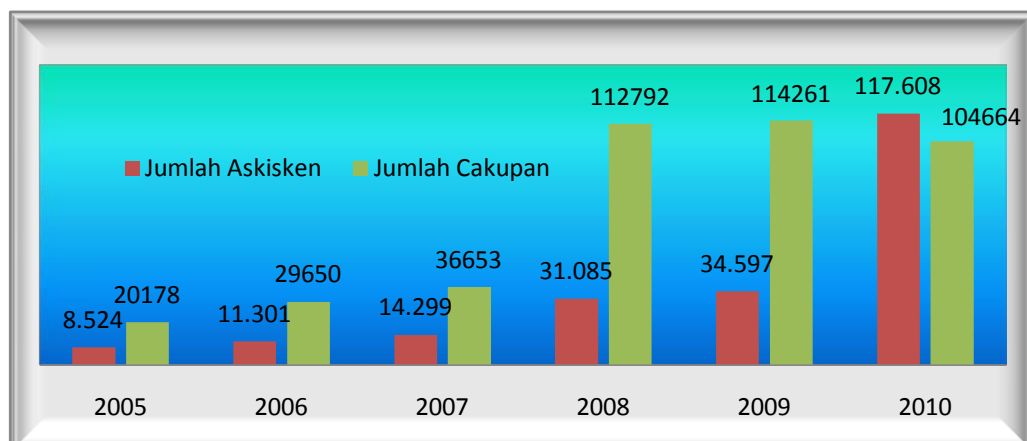

Sumber : Bidang Yankes Kab.Kotim Th 2010

C. PENANGGULANGAN PENYAKIT MENULAR

Program pencegahan dan pemberantasan penyakit bertujuan untuk menurunkan angka kesakitan, kematian dan kecacatan dari penyakit menular serta mencegah penyebaran dan mengurangi dampak sosial akibat penyakit agar tidak menjadi masalah kesehatan. Upaya pemberantasan penyakit menular lebih ditekankan pada pelaksanaan surveilans epidemiologi dengan upaya penemuan penderita secara dini yang ditindaklanjuti dengan penanganan komprehensif pengobatan penderita dan pemberantasan penyakit.

1. Pengendalian Penyakit Polio

Upaya pemberantasan dan pencegahan polio melalui kegiatan Surveilans secara aktif terhadap kasus-kasus *acute flaccid paralysis* (AFP) dengan kelompok sasaran umur < 15 th. Berdasarkan kegiatan Surveilans AFP pada penduduk yang berumur < 15 th dalam kurun waktu lima tahun diperoleh gambaran sebagai berikut :

Gambar : 4.14 Persentase AFP Penemuan (*Acute Flaccid Paralysis*) Non Polio Di Kabupaten Kotawaringin Timur Tahun 2005-2010

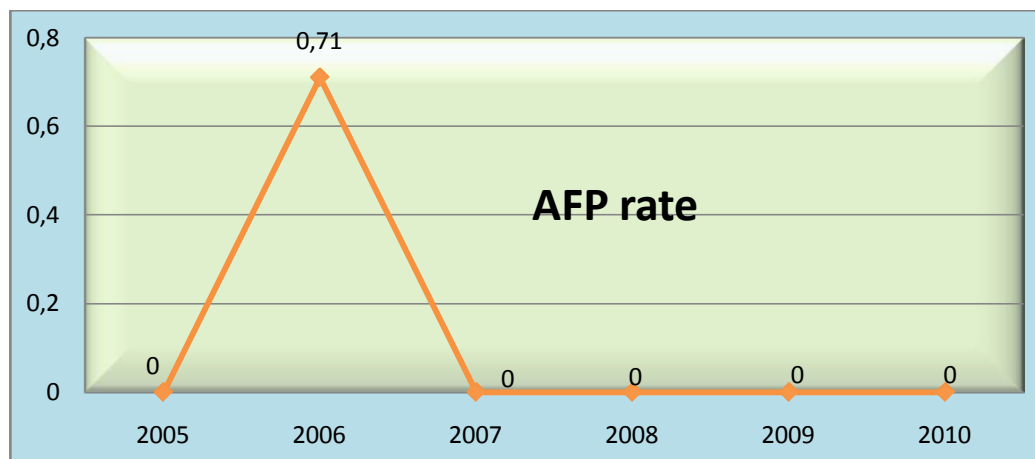

Sumber : Bidang PMK Dinkes Kab. Kotim Tahun 2010

Pada tahun 2006 ditemukan kasus AFP sebanyak 1 kasus atau 0,71 dalam 100.000 penduduk. Selebihnya pada tahun 2005, 2007, 2008, 2009 dan 2010 tidak ditemukan kasus.

2. Pengendalian TB Paru

Upaya pencegahan dan pemberantasan TB Paru dilakukan dengan penketan DOTS (*Directly Observed Treatment Shortcourse*) atau pengobatan Paru dengan dengan pengawasan langsung oleh pengawas minum obat (PMO). Kegiatan ini berupa upaya penemua penderita dengan pemeriksaan dahak pada unit pelayanan kesehatan yang ditindaklanjuti dengan paket pengobatan TB paru.

Dalam penanganan program, semua penderita TB yang ditemukan ditindak lanjuti dengan paket-paket pengobatan intensif. Melalui paket pengobatan yang teratur dan lengkap diharapkan penderita dapat disembuhkan dari penyakit TB. Namun pada proses selanjutnya tidak menutup kemungkinan terjadinya kegagalan pengobatan akibat dari paket yang tidak diselesaikan atau drop out (DO) serta resistensinya obat akibat kegagalan penegakan diagnosa pada akhir pengobatan.

Di Kabupaten Kotawaringin Timur penderita TB tersebar dalam beberapa kecamatan-kecamatan dan hampir disemua kecamatan terdapat penderita TB dengan tingkat kesembuhan sebesar 70,66 % untuk tahun 2010.

Presentase perbandingan TB klinis dengan TB dengan BTA positif di Kabupaten Kotawaringin Timur Tahun 2010 terlihat pada gambar berikut :

Gambar 4.15 Perbandingan TB Klinis Dan Bta (+)
Di Kabupaten Kotawaringin Timur Tahun 2010

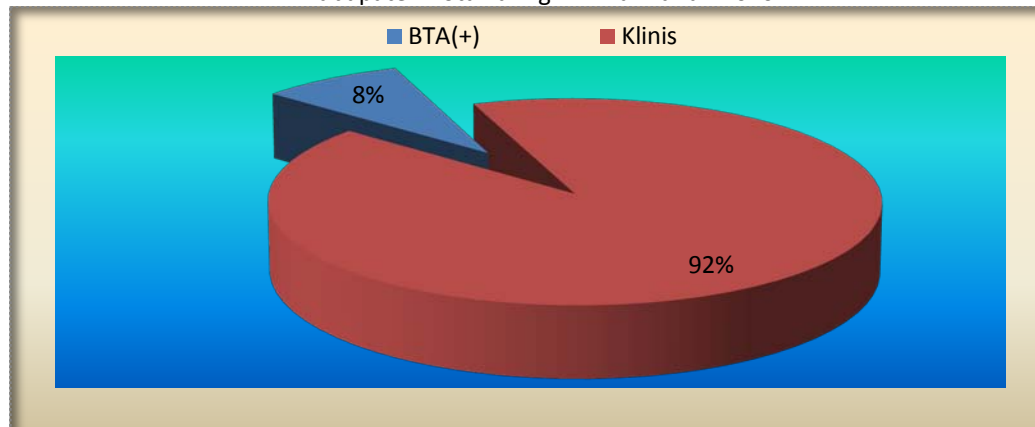

Sumber : Bidang PMK Dinkes Kab. Kotim Tahun 2010

Dari gambar diatas menunjukkan tahun 2010 presentase TB klinis dengan TB paru BTA positif menunjukkan angka TB klinis sebanyak 8 % dan yang TB paru yang BTA nya positif sebanyak 92 %.

Gambar : 4.16 Jumlah Bta(+) Menurut Kecamatan
Kabupaten Kotawaringin Timur Tahun 2010

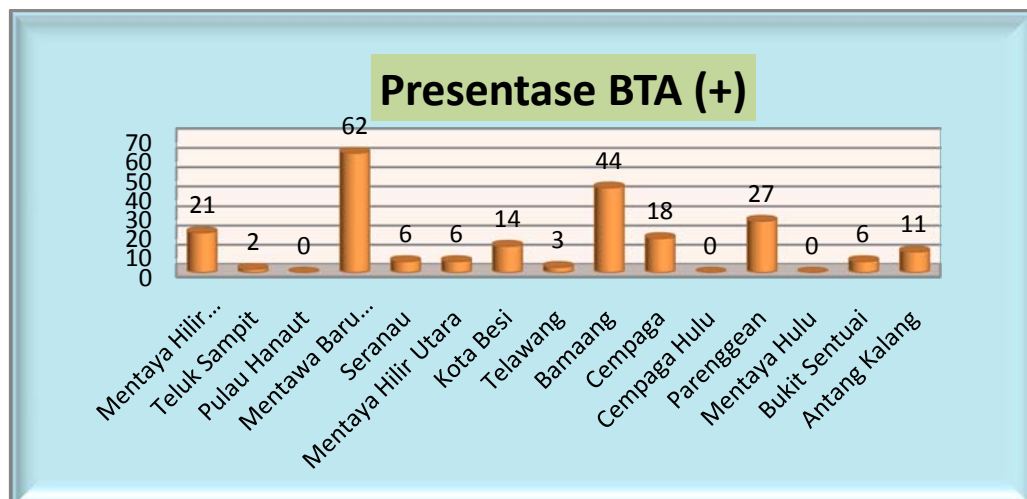

Sumber : Seksi Surveilans dan Infokes Dinas Kesehatan Kab.Kotim Th 2010

Dari gambar diatas menunjukkan angka BTA positif tertinggi di Kecamatan Mentawa Baru Ketapang (62%) diikuti, Kecamatan Baamang (44%) kecamatan Paringgean (27%), Mentaya Hilir Selatan (21%), Kecamatan Cempaga (18%) Kecamatan Kecamatan Kota Besi (14%), Antang Kalang (11%), Seranau, kecamatan Mentaya Hilir Utara dan Bukit Santuai (6%).

3. Pengendalian Penyakit ISPA

Upaya pemberantasan penyakit ISPA lebih difokuskan pada upaya penemuan secara dini dan penatalaksanaan kasus secara cepat dan tepat terhadap penderita pneumonia balita yang ditemukan. Upaya ini dikenal dengan istilah Manajemen Terpadu Balita Sakit (MTBS). Dengan MTBS penderita ISPA langsung ditangani pada unit pelayanan yang menemukan, namun apabila sudah ketingkat yang lebih parah dan fasilitas yang ada kurang memadai maka harus di rujuk ke unit pelayanan yang fasilitasnya lebih lengkap.

Hambatan yang ditemui dalam penemuan pneumonia balita di Puskesmas diantaranya :

1. Di Puskesmas belum melaksanakan standar tatalaksana ISPA yang baik dan benar.
2. Biaya (logistik dan operasional) terbatas.
3. Masalah ISPA belum merupakan prioritas.
4. Gejala pneumonia masih sukar dikenali bagi orang awam maupun bagi tenaga kesehatan yang belum terlatih.

Situasi gambaran penyakit pneumonia balita dalam lima tahun terakhir terlihat pada gambar sebagaimana berikut :

**Gambar 4.17 Jumlah Pneumonia Balita
Kabupaten Kotawaringin Timur Tahun 2005-2010**

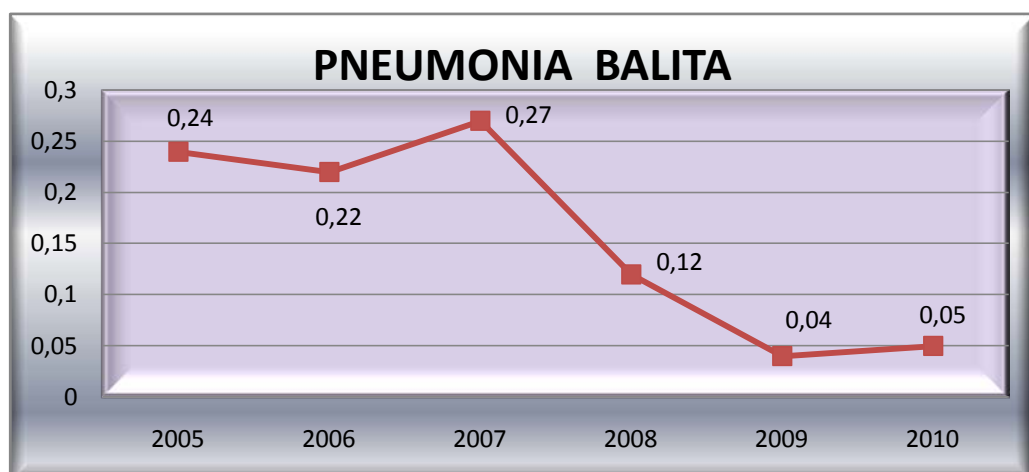

Sumber : Bidang PMK Dinkes Kab. Kotim Tahun 2010

Dari gambar diatas menunjukkan presentase pneumonia balita dalam kurun lima tahun terakhir menunjukkan trend penurunan. Pada tahun 2010 sebanyak 0,05 % jumlah balita yang menderita pneumonia.

4. Pengendalian Penyakit Filaria

Filaria atau disebut kaki gajah merupakan penyakit menular yang disebabkan oleh cacing filarial yang ditularkan oleh berbagai jenis nyamuk. Penyakit ini bersifat menahun dan bila tidak mendapat penanganan akan menyebabkan cacat menetap berupa pembesaran kaki dan organ lainnya.

Program eliminasi filaria dilaksanakan berdasarkan atas kesepakatan global WHO tahun 2000 melalui dua strategi yaitu :

- Pengobatan masal pada semua penduduk di daerah endemis dengan menggunakan obat DEC yang dikombinasikan dengan albendazole.
- Tatalaksana klinis kasus filaria guna mencegah dan mengurangi kecacatan.

Kabupaten Kotawaringin Timur telah menetapkan upaya pengobatan masal dan pencegahan bagi seluruh penduduk di tiap desa selama 5 tahun dengan meminum obat filaria. Kegiatan ini pada tahun 2006 hanya dilaksanakan secara massal di 3 (tiga) kecamatan yaitu Kecamatan Kota Besi, Cempaga, dan Cempaga Hulu. Mulai tahun 2007 pengobatan telah dilaksanakan di seluruh desa di wilayah Kabupaten Kotawaringin Timur.

**Gambar 4.18 Jumlah Kasus Filaria
Dikabupaten Kotawaringin Tumur Tahun 2005-2010**

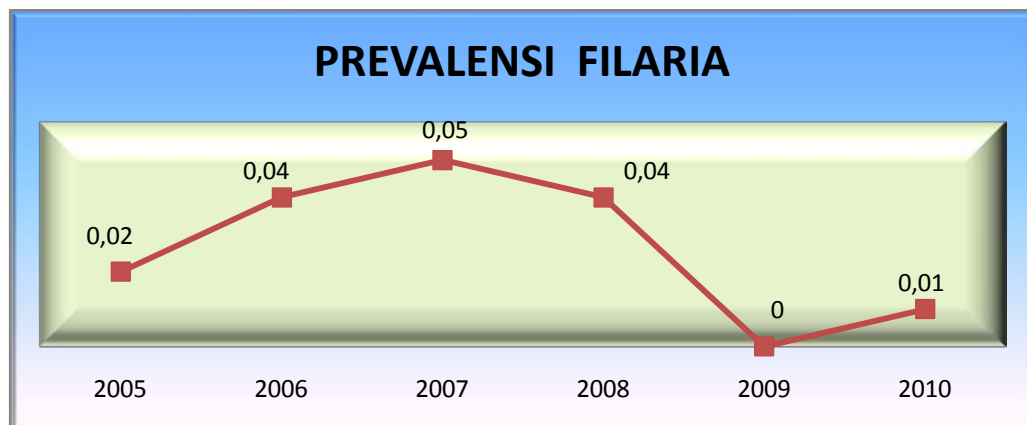

Sumber : Seksi Surveilans dan Infokes Dinas Kesehatan Kab.Kotim Th 2010

Presentase penderita filaria dalam kurun waktu lima tahun terakhir menunjukkan kenaikan dimana pada tahun 2005 (0,02%), tahun 2006 (0,04%), tahun 2007(0,05%) pada tahun 2008 (0,05%) tahun 2009 (0,00%) dan tahun 2010 sebanyak (0,01%).

5. Pengendalian Penyakit Demam Berdarah Dengue

Demam berdarah dengue masih menjadi masalah utama di Kabupaten Kotawaringin Timur. Salah satu penyakit menular yang disebabkan oleh nyamuk *aedes aegypti* ini angka kejadiannya meningkat ditahun 2008 akibat peningkatan curah hujan dan turun kembali di tahun 2010 setelah dilakukan upaya penanggulangan DBD yang komprehensif.

Berbagai strategi kebijakan untuk penanggulangan penyakit DBD ini diantaranya peningkatan surveilans penyakit dan vektor, diagnosa dini dan pengobatan dini, peningkatan upaya pemberantasan vektor. Upaya ini lebih ditekankan dengan upaya peran serta masyarakat dalam pemberantasan sarang nyamuk (PSN) melalui 3M plus yaitu menguras, menutup dan mengubur plus menabur larvasida.

Penyebaran ikan pada tempat penampungan air serta kegiatan lainnya dapat mencegah / memberantas nyamuk *aedes aegypti* berkembang biak. Jumentik untuk memantau angka bebas jentik serta pengenalan gejala DBD dan penanganannya di rumah tangga. ABJ merupakan tolok ukur terhadap upaya pemberantasan vektor menunjukkan tingkat partisipasi masyarakat dalam mencegah DBD. Pemberantasan DBD melalui pendekatan partisipasi masyarakat merupakan pendekatan yang efektif.

Gambar : 4.19 Wilayah Endemis DBD Menurut Kecamatan
Kabupaten Kotawaringin Timur Tahun 2010

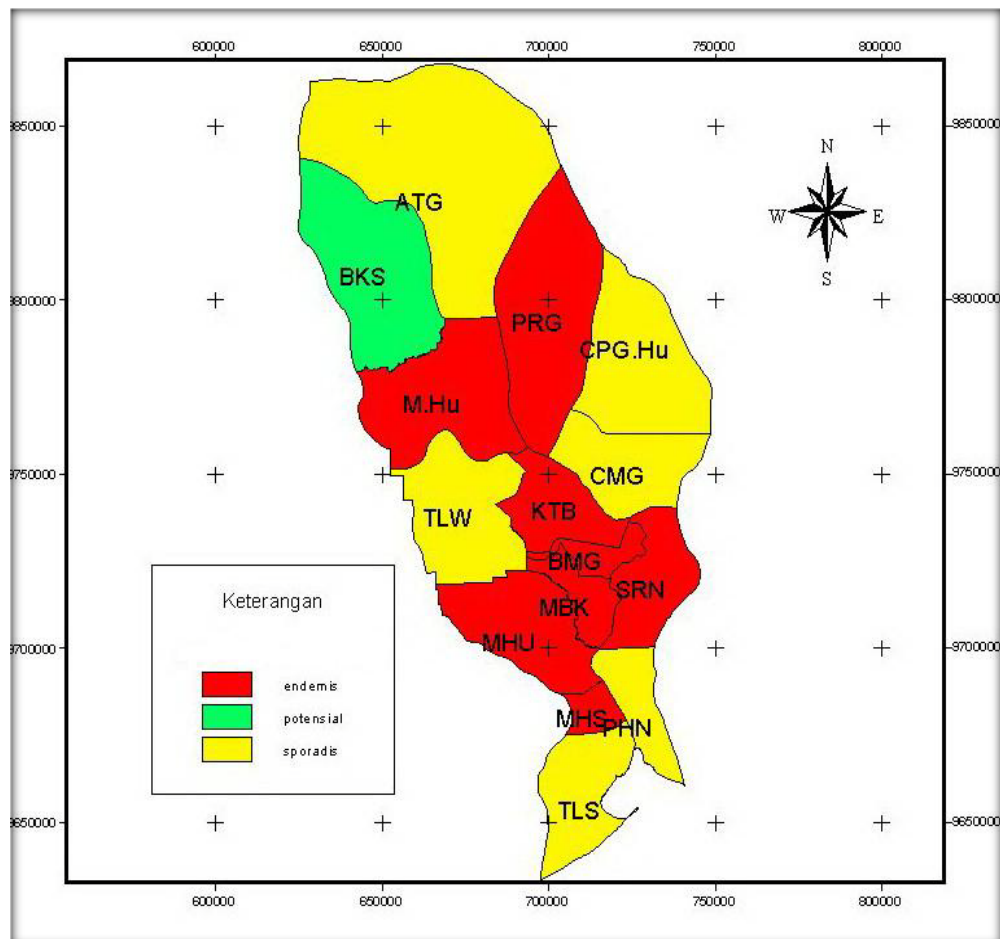

Sumber : Seksi Surveilans dan Infokes 2010

Gambar 4.20 Angka Kejadian Demam Berdarah Dengue (DBD) Per 100.000 Penduduk Kabupaten Kotawaringin Timur Tahun 2005-2010



Sumber : Bidang PMK Dinkes Kab. Kotim Tahun 2010

Dari gambar diatas menunjukkan penurunan 50% angka kejadian DBD yang menunjukkan pengendalian kasus DBD di Kotawaringin Timur cukup berhasil dan perlu ditingkatkan khususnya terkait dengan peran serta masyarakat dalam menggalakkan gerakan pemberantasan sarang nyamuk (PSN).

6. Pengendalian Malaria

Malaria merupakan salah satu penyakit menular yang masih menjadi masalah kesehatan masyarakat. Penegakan diagnosa yang cepat dan pengobatan yang tepat merupakan salah satu upaya penting dalam rangka pemberantasan penyakit malaria disamping pengendalian vektor potensial.

Di Kabupaten Kotawaringin Timur kegiatan pemberantasan penyakit malaria masih sebatas menunggu pasien datang ke tempat pelayanan kesehatan dengan pengobatan ditunjukkan pada penderita klinis dengan konfirmasi labolatorium serta kelompok tertentu untuk tujuan profilaksis.

Kegiatan pengendalian penyakit malaria pada tahun 2010 di Puskesmas – Puskesmas di Kabupaten kotawaringin Timur terutama di luar kota berorientasi pada penegakan penyakit malaria secara laboratorium sederhana dengan menggunakan RDT (*Rapid Diagnostic Test*). Dalam rangka menuju pada tahun 2015 sudah tereliminasi dengan ditunjang kegiatan :

1. Pengadaan dan pendistribusian fasilitas penunjang labolatorium di masing-masing Puskesmas.
2. Di Puskesmas sendiri telah dilakukan peningkatan sumber daya tenaga yang berkompetensi dibidangnya.
3. Tenaga kesehatan yang berada di daerah periFer (Pustu) diharapkan lebih proaktif untuk merujuk penderita tersangka malaria dicek di labolatorium puskesmas induk.
4. Tenaga kesehatan di pustu ditunjang dengan pengadaan bahan dan alat RDT untuk mempermudah penegakan diagnosa.

Gambaran penyakit malaria klinis dan konfirmasi labolatorium dapat dilihat pada gambaran sebagaimana berikut :

Gambar 4.21 : Perbandingan Malaria Klinis Dan Malaria (Pemeriksaan Labolatorium) Kabupaten Kotawaringin Timur Tahun 2005-2010

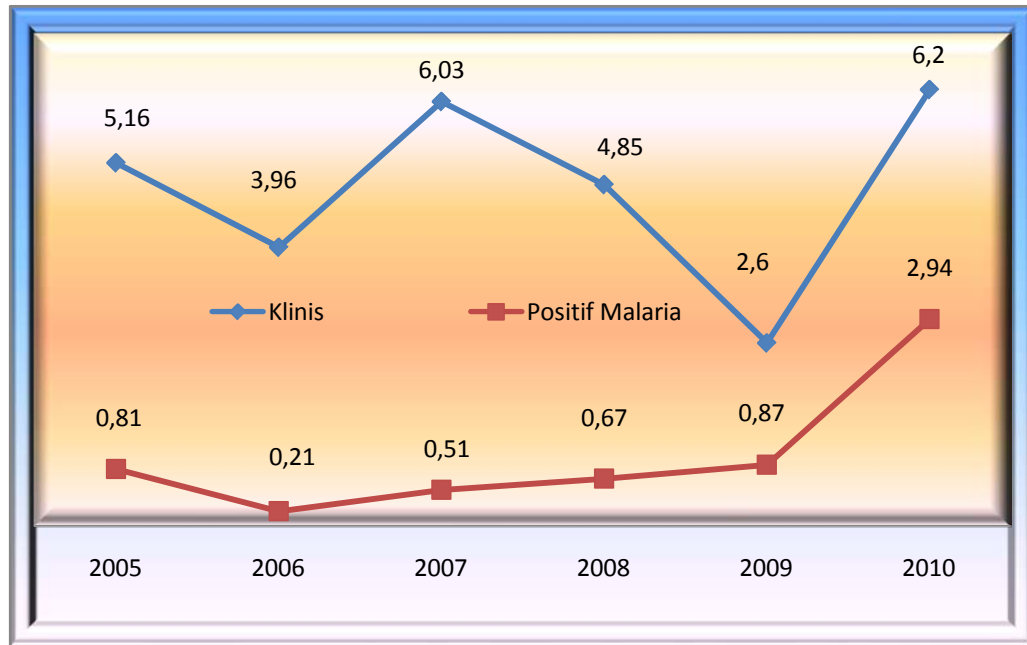

Sumber : Bidang PMK Dinkes Kab. Kotim Tahun 2010

Dari gambar diatas menunjukkan angka kesakitan malaria klinis dalam kurun lima tahun terakhir terjadi peningkatan yang signifikan pada tahun 2006 dan tahun 2010. Pada tahun-tahun lainnya angka cenderung fluktuatif. Sedangkan angka kesakitan malaria positif terjadi peningkatan yang signifikan 0,81 menjadi 2,94 per 1000 penduduk.

D. PEMBINAAN KESEHATAN LINGKUNGAN DAN SANITASI DASAR

Pembinaan kesehatan lingkungan dan sanitasi dasar ditunjukkan untuk mewujudkan mutu lingkungan hidup yang lebih sehat melalui pengembangan sistem kesehatan kewilayahan untuk menggerakkan pembangunan lintas-sektor berwawasan kesehatan.

1. Perumahan

Rumah yang layak adalah rumah yang aman, memenuhi cita rasa keindahan pemiliknya dan nyaman untuk dinikmati, dengan kata lain suatu rumah dikatakan sehat adalah rumah yang memenuhi persyaratan tertentu.

Presentase rumah yang diperiksa dan yang memenuhi standar kesehatan di Kabupaten kotawaringin timur dapat dilihat sebagaimana gambaran berikut :

Gambar 4.22 : Jumlah Rumah Yang Diperiksa Dan Yang Memenuhi Standar Kesehatan Kabupaten Kotawaringin Timur Tahun 2005-2010

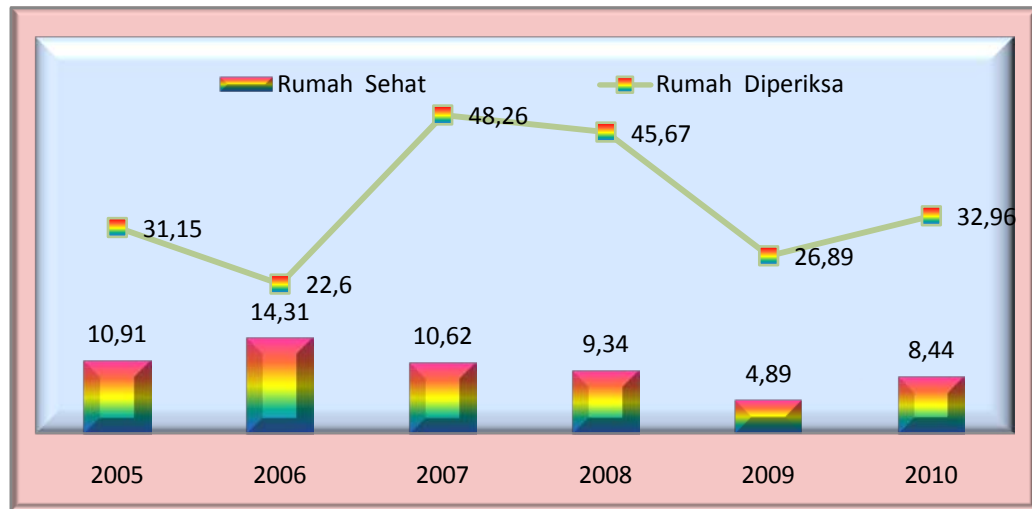

Sumber : Bidang PMK Dinkes Kab. Kotim Tahun 2010

Persentase rumah yang memenuhi syarat sehat dalam enam tahun terakhir menunjukkan di tahun 2006 sampai 2008 terjadi kenaikan, sedangkan pada tahun 2009 dan 2010 terjadi penurunan dari 26,89% dan 32,96 rumah yang diperiksa 4,89% dan 8,44% saja diantaranya memenuhi standar kesehatan.

2. Akses Air Bersih

Air merupakan salah satu kebutuhan pokok bagi kehidupan manusia. Air selain memberikan manfaat yang menguntungkan bagi manusia juga dapat memberikan pengaruh buruk lain.

Gambar 4.23 Presentase Pemakaian Sarana Air Bersih Menurut Sumbernya Di Kabupaten Kotawaringin Timur Tahun 2006-2010

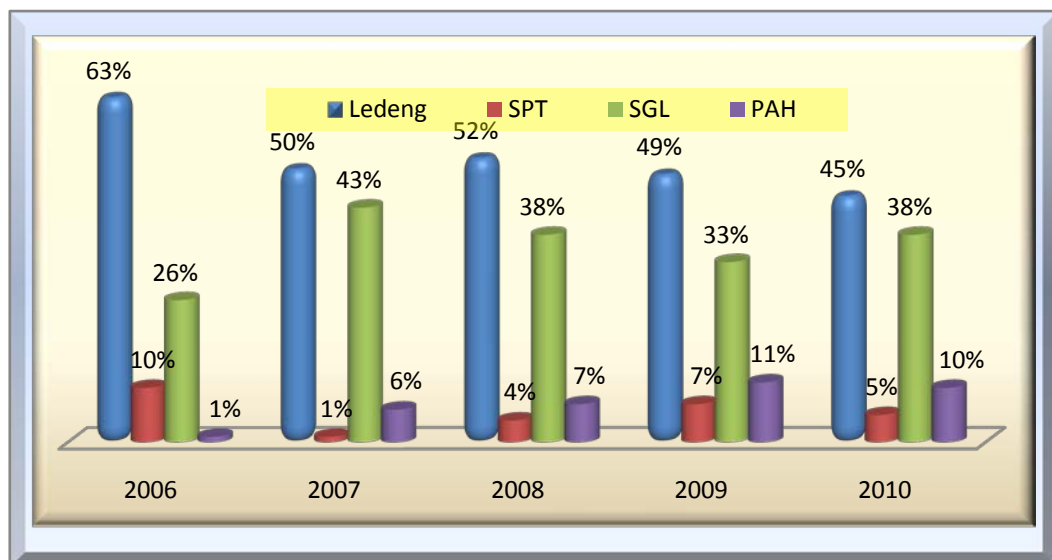

Sumber : Bidang PMK Dinkes Kab. Kotim Tahun 2010

Dari gambar diatas menunjukkan pemakaian air bersih terbanyak berasal dari sumber air ledeng, diikuti sumur gali dan sumur pompa tangan. Pemakai sumur pompa tangan dari tahun ke tahun terjadi penurunan. Tahun 2010 tercatat hanya 5 % yang menggunakan sebagai sumber air bersih. Sedangkan pemakai air ledeng cenderung stabil. Tahun 2010 tercatat 45 % pemakai air ledeng. Sedangkan pemakai sumur gali pada tahun 2010 terjadi peningkatan (5%) dari tahun 2009.

3. Jamban Keluarga

Jamban merupakan salah satu faktor penting dalam mengurangi angka kesakitan, khususnya yang berhubungan dengan sistem saluran pencernaan seperti penyakit diare. Jamban yang sehat adalah tidak boleh mengotori tanah permukaan, tidak boleh mengotori air permukaan, tidak mencemari air dalam tanah, tidak boleh terbuka dan terlindung dari penglihatan orang lain.

Jumlah rumah yang diperiksa dengan yang mempunyai jamban di Kabupaten Kotawaringin Timur dapat dilihat sebagaimana gambaran berikut :

Gambar 4.24 Persentase Rumah Yang Diperiksa Dan Yang Mempunyai Jamban Kabupaten Kotawaringin Timur Tahun 2006-2010

Sumber : Bidang PMK Dinkes Kab. Kotim Tahun 2010

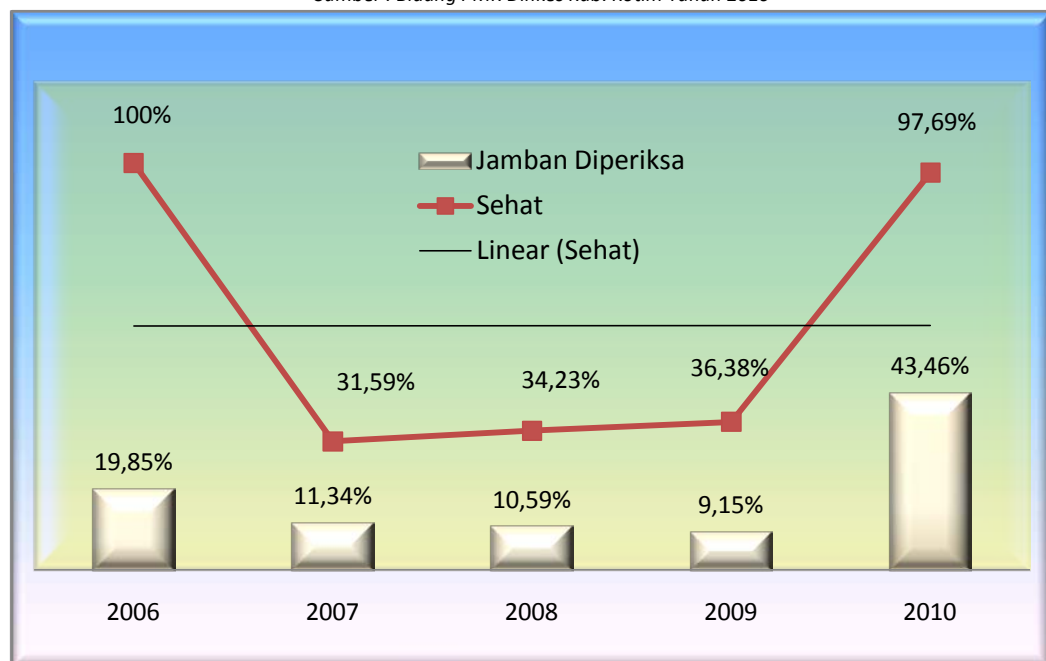

Dari gambar diatas menunjukkan presentase pemeriksaan jamban keluarga yang diperiksa dan yang mempunyai jamban terjadi penurunan yang sinergis. Angka tertinggi terjadi di tahun 2006, dimana dari 19,85% jumlah rumah yang diperiksa semua mempunyai jamban. Selebihnya pada tahun 2007 yang memiliki hanya 11,34%, tahun 2010 sebesar 43,46 % pemakaian jamban oleh masyarakat masih rendah.

E. PERBAIKAN GIZI MASYARAKAT

1. Balita Yang Mendapat Vitamin A 2 kali

Salah satu upaya perbaikan gizi yaitu pemberian vitamin A. Pemberian Vitamin A dilakukan melalui pemberian vitamin A dosis tinggi pada bayi dan balita yang diberikan 2 kali dalam setahun (Februari dan Agustus) serta untuk ibu nifas sebanyak 1 kali.

Gambar 4.25 Balita Yang Mendapat Viamin A
Kabupen Kotawaringin Timur Tahun 2010

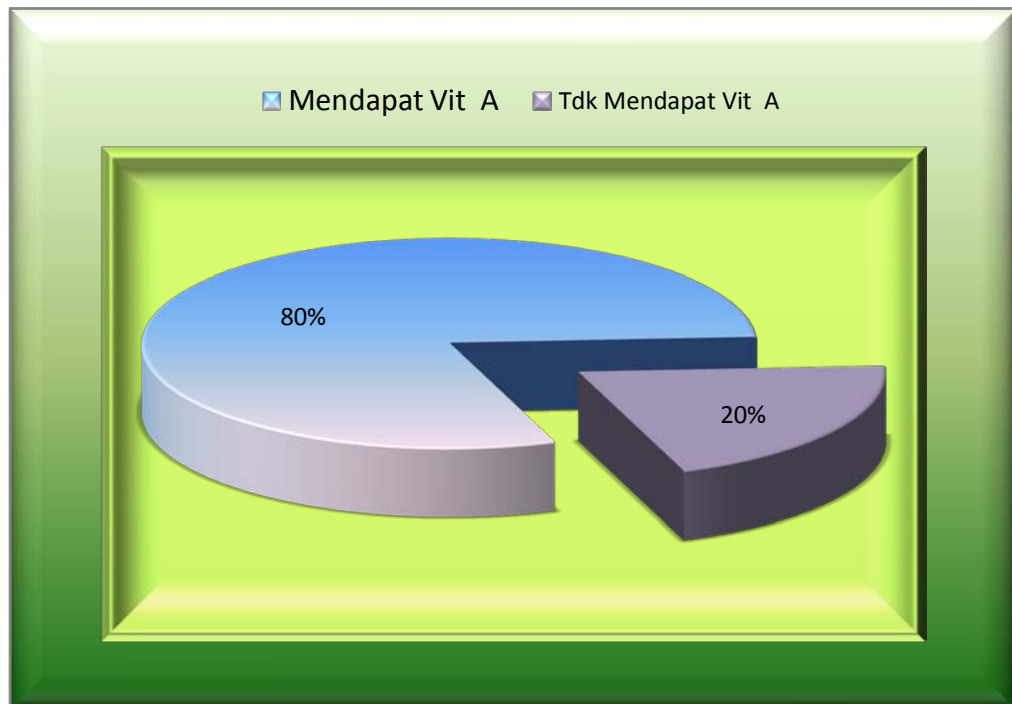

Sumber : Bidang PMK Dinkes Kab. Kotim Tahun 2010

Dari gambar diatas menunjukkan presentase 2010 jumlah yang mendapatkan vitamin A 2X sebanyak 80% dari 31.640 balita yang ada. Dibanding tahun 2000 (84,01 %) dari 30.020 balita, terjadi penurunan sebesar 4,35 %.

2. Pemberian Tablet Besi

Zat besi sangat diperlukan bagi tumbuh dan kembang janin yang mendapat suplay dari ibunya. Apabila asupan zat besi dari makanan tidak mencukupi akan terjadi pengambilan zat besi dari depo Fe di tubuh ibu. Untuk menjamin kecukupan zat besi dilakukan program pemberian tablet Fe pada ibu hamil. Cakupan pemberian tablet Fe pada ibu hamil seperti pada gambar 4.26.

**Gambar 4.26 Cakupan Tablet Besi Pada Ibu Hamil
Kabupaten Kotawaringin Timur Tahun 2005-2010**

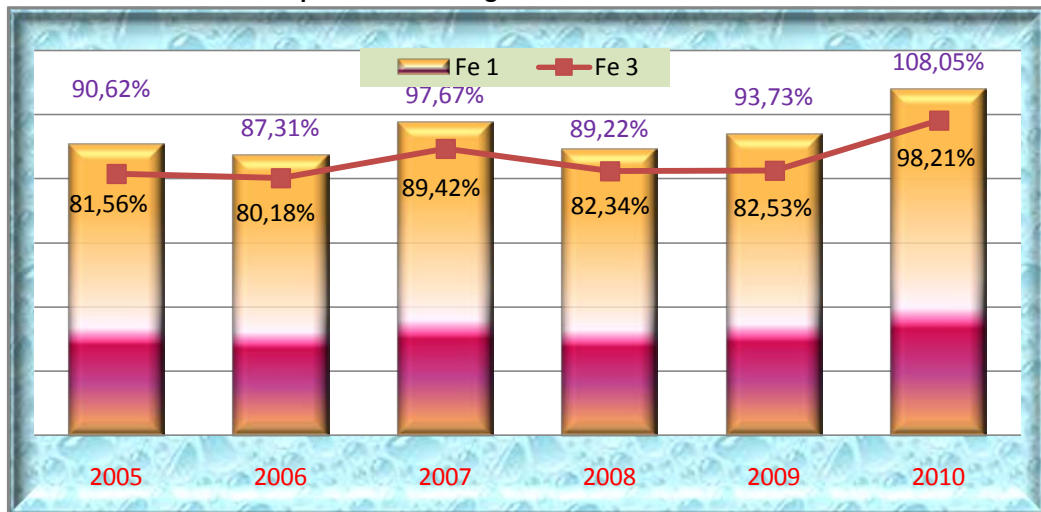

Sumber : Bidang PMK Dinkes Kab. Kotim Tahun 2010

Gambar diatas menunjukkan presentase pemberian tablet besi pada ibu hamil baik Fe1 dan Fe3 secara umum berbanding sama. Ada di beberapa yang menunjukkan trend penurunan dan kenaikan tetapi tidak begitu signifikan. Penurunannya yaitu di tahun 2005 ke 2006 (Fe1=3,31%, Fe3=1,38%) dan 2007 ke 2008 (Fe1=8,45%, Fe3=7,08%) sedangkan pada tahun 2009 terjadi peningkatan (Fe1=4,52%, Fe3=0,14%) dan tahun 2009 ke 2010 (Fe1=14,32%, Fe3=15,68%).

**Gambar 4.27 Pemberian Tablet Fe3 Pada Ibu Hamil Menurut Kecamatan
Kabupaten Kotawaringin Timur Tahun 2010**

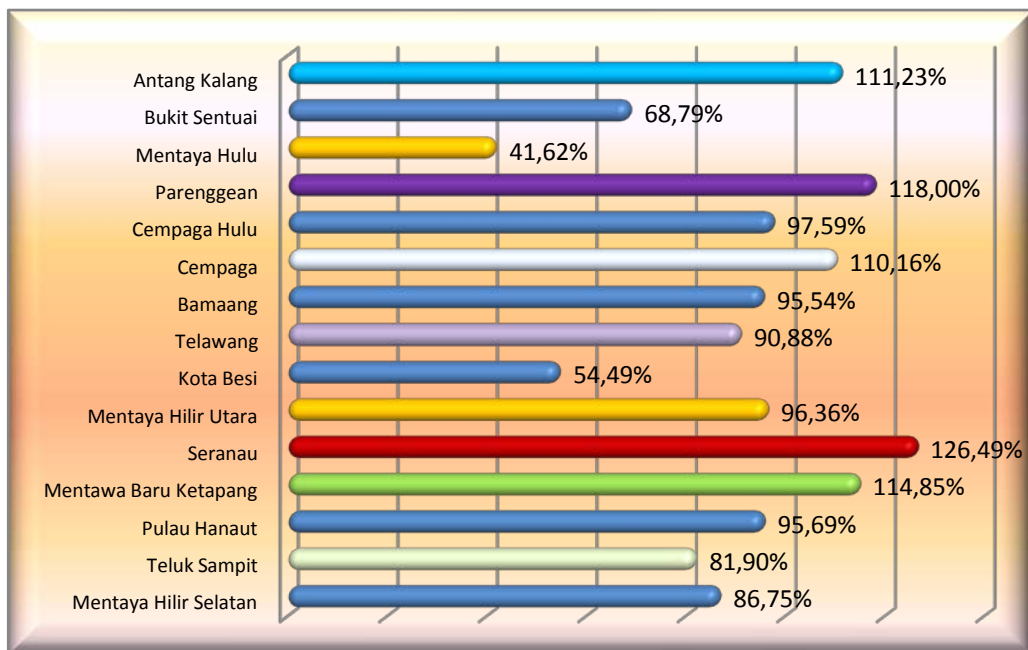

Sumber : Bidang Yankes Dinkes Kab. Kotim Tahun 2010

Presentase pemberian tablet besi pada tahun 2010 terbanyak di Kecamatan Saranau (126,49 %), kemudian Kecamatan Parenggean (118,00 %), Kecamatan Mentawa Baru Ketapang (114,85 %), Sedangkan presentase terendah di Kecamatan Mentaya Hulu (41,62 %), Kecamatan Kota Besi (54,49 %), dan Kecamatan Bukit Santuai (68,79 %).

3. Pemberian Kapsul Yodium

Gambaran pemberian kapsul yodium di Kabupaten Kotawaringin Timur tahun 2006 – 2010 dapat dilihat sebagai berikut :

**Gambar 4.28 WUS YANG MENDAPAT YODIUM
KABUPATEN KOTAWARINGIN TIMUR TAHUN 2006-2010**

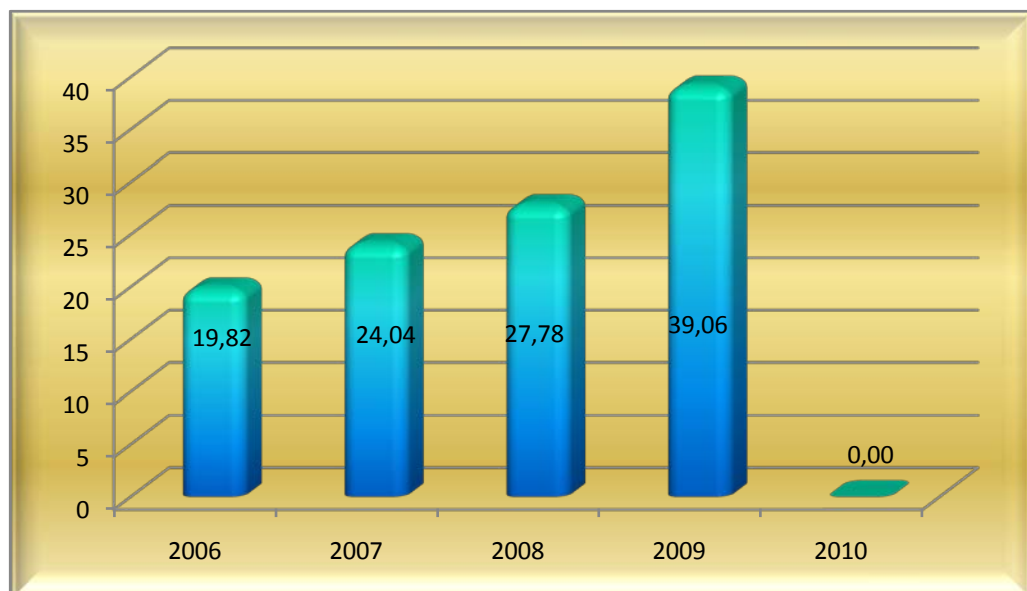

Sumber : Bidang PMK Dinkes Kab. Kotim Tahun 2010

Gambar diatas menunjukkan presentase pemberian kapsul iodium pada Wanita Usia Subur menunjukkan trend kenaikan yang signifikan dari tahun 2006 sampai tahun 2009 sebesar (19,29 %) tetapi pada tahun 2010 tidak dilaksanakan pemberian kapsul iodium.

F. PENCAPAIAN SPM KABUPATEN KOTAWARINGIN TIMUR

Berdasarkan Keputusan Menteri Kesehatan Republik Indonesia Sesuai Kepmenkes No. 741/MENKES/PER/VII/2008 tentang Indikator Standar Pelayanan Minimal (SPM), Pelayanan Kesehatan di Kabupaten Kotawaringin Timur masih belum seluruhnya terlaksana. Hal ini disebabkan kekurangan sumber daya manusia dan sarana. Sistem informasi kesehatan itu sendiri terkait dengan administrasi dan pelaporan yang belum baik dan kondisi geografis yang menyulitkan upaya pelayanan sehingga tidak seluruh penduduk dan semua wilayah terjangkau. Pencapaian indikator SPM Dinas Kesehatan Kabupaten Kotawaringin Timur dapat dilihat pada tabel berikut :

Tabel 4.1 Pencapaian Indikator Standar Pelayanan Minimal Dinas Kesehatan Kabupaten Kotawaringin Timur Tahun 2010

No.	JENIS PELAYANAN / INDIKATOR KINERJA	SASARAN	REALISASI	ANGKA (%)	TARGET 2015
1	2	4	5	6	7
1	Cakupan kunjungan ibu hamil K4	9.866	7.492	75,94	95%
2	Cakupan Komplikasi Kebidanan yang ditangani	1.974	2.131	107,95	80%
3	Cakupan pertolongan persalinan oleh tenaga kesehatan yang memiliki kompetensi kebidanan	9.207	6.333	68,78	90%
4	Cakupan Pelayanan Nifas	9.207	6.793	73,78	90%
5	Cakupan Neonatus dengan Komplikasi yang ditangani	1.076	162	15,06	80%
6	Cakupan kunjungan bayi	8.551	6.787	79,37	90%
7	Desa / kelurahan UCI	165	147	89,09	94%
8	Cakupan Pelayanan Anak Balita	13.120	9.710	74,01	90%
9	Cakupan Pemberian makanan pendamping ASI pada anak usia 6-24 bln Keluarga Miskin	0	Tidak Ada Kegiatan		100%
10	Cakupan Balita Gizi Buruk mendapat Perawatan	34	34	100,00	100%
11	Cakupan Penjangkaran kesehatan siswa SD dan Setingkat	13.120	9.710	74,01	100%
12	Cakupan Peserta KB Aktif	67.004	52.636	78,56	70%
13	Cakupan Penemuan dan Penanganan Penderita Penyakit:				
	a. Acute Flacid Paralysis (AFP) rate per 100,000 penduduk <15 tahun	2	0	0,00	$\geq 2 / 100.000$
	b. Penemuan penderita pneumoni balita	15	15	100,00	100%
	c. Penemuan pasien baru BTA +	229	220	96,07	100%
	d. Penderita DBD yang ditangani	191	191	100,00	100%
	e. Penemuan penderita diare	5.452	5.452	100,00	100%
14	Cakupan pelayanan kesehatan dasar masyarakat miskin	104.664	117.608	112,37%	100%
15	Cakupan pelayanan kesehatan rujukan pasien masyarakat miskin	996	996	100 %	100%
16	Cakupan pelayanan gawat darurat level 1 yang harus diberikan sarana kesehatan (RS) di Kabupaten	1	1	100.00%	100%
17	Cakupan Desa/Kelurahan mengalami KLB yang dilakukan Penyelidikan Epidemiologi < 24 Jam	8	8	100.00%	100%
18	Cakupan Desa Siaga Aktif	109	109	100%	65%

Dari tabel indikator SPM, kegiatan yang dapat dicapai sesuai target pada tahun 2010 adalah Cakupan Peserta KB Aktif sebesar 75,76% dari target 70%, Penderita DBD yang ditangani sebesar 100% dari target 100%, Cakupan pelayanan gawat darurat level 1 yang harus diberikan sarana kesehatan (RS) di Kabupaten sebesar 100% dari target 100%, dan Cakupan Desa/Kelurahan mengalami KLB yang dilakukan Penyelidikan Epidemiologi < 24 Jam sebesar 100% dari target 100%.g

BAB V

SUMBER DAYA KESEHATAN

Gambaran mengenai situasi sumber daya kesehatan dikelompokkan menjadi sarana kesehatan, tenaga kesehatan dan pembiayaan kesehatan, yang dapat dilihat pada bab ini.

A. SARANA PELAYANAN KESEHATAN

Pada bagian ini diuraikan tentang sarana kesehatan diantaranya Puskesmas, Rumah Sakit, Sarana Produksi dan distribusi Farmasi dan Alat kesehatan, Sarana Upaya Kesehatan Berbasis Masyarakat (UKBM) dan institusi pendidikan tenaga kesehatan.

1. PUSKESMAS

Puskesmas dalam perkembangannya, dari tahun ke tahun diupayakan terus meningkat yang bertujuan agar pelayanan kesehatan dapat terjangkau oleh masyarakat dan merata sampai daerah terpencil. Pada tahun 2010 jumlah Puskesmas di Kabupaten Kotawaringin Timur sebanyak 20 unit yang terdiri dari 5 Puskesmas Perawatan dan 15 Puskesmas non perawatan.

Rasio Puskesmas terhadap 100.000 penduduk sebesar 6,28. Ini berarti setiap 100.000 penduduk dilayani 6-7 unit puskesmas. Sementara itu, bila dibandingkan dengan konsep wilayah kerja dimana sasaran penduduk yang dilayani oleh sebuah Puskesmas rata-rata 30.000 penduduk, maka di Kabupaten Kotawaringin Timur pada tahun 2010 rata-rata 1,9 unit. Ini berarti secara perhitungan pelayanan diharapkan dapat menjangkau penduduk di wilayah kerjanya.

Dalam rangka upaya peningkatan jangkauan pelayanan di tahun 2010 ini jumlah Puskesmas Pembantu (Pustu) Berkurang 0,008 % dari 117 menjadi 116 unit karena ada peningkatan Pustu menjadi Puskesmas Induk. Jumlah Puskesmas Keliling kendaraan Roda Empat tetap berjumlah 19 unit, namun diperlukan peningkatan dalam peremajaan mobil dan penggunaan 4WD pada daerah dengan medan yang cukup berat.

2. RUMAH SAKIT

Indikator yang digunakan untuk menilai perkembangan sarana rumah sakit antara lain dengan melihat perkembangan fasilitas perawatan yang biasanya diukur dengan jumlah rumah sakit dan tempat tidurnya serta rasionya terhadap jumlah penduduk. Di tahun 2010 ini tidak ada penambahan jumlah rumah sakit hanya RSUD dr. Murjani Sampit dengan tipe B. Pelayanan di RSUD ini selalu meningkat tiap tahunnya. Kunjungan Pasien Rawat Inap di tahun 2010 meningkat lebih 6%, kematian setelah dirawat ≥ 48 jam berkurang 17% dan hari perawatan naik 7,25%.

3. SARANA PRODUKSI DAN DISTRIBUSI FARMASI DAN ALAT KESEHATAN

Salah satu indikator penting untuk menggambarkan ketersediaan sarana kesehatan adalah jumlah sarana produksi dan distribusi sediaan farmasi dan alat kesehatan. Sampai dengan tahun 2010 masih belum terdapat sarana produksi Farmasi dan Alat Kesehatan, namun Sarana Distribusi Farmasi dan Alat Kesehatan cenderung meningkat dengan jumlah Apotek sebanyak 17 unit, Toko Obat sebanyak 123 unit.

4. SARANA UPAYA KESEHATAN BERBASIS MASYARAKAT (UKBM)

Dalam rangka meningkatkan cakupan pelayanan kesehatan kepada masyarakat, berbagai upaya dilakukan dengan memanfaatkan potensi dan sumber daya yang ada di masyarakat. Upaya Kesehatan Bersumber daya Masyarakat (UKBM) diantaranya adalah Posyandu (Pos Pelayanan Terpadu), Polindes (Pondok Bersalin Desa), Toga (Tanaman Obat Keluarga), POD (Pos Obat Desa) dan sebagainya.

Posyandu merupakan salah satu bentuk UKBM yang paling dikenal di masyarakat. Posyandu menyelenggarakan minimal 5 program prioritas yaitu kesehatan ibu dan anak, keluarga berencana, perbaikan gizi, imunisasi, dan penanggulangan diare. Untuk memantau perkembangannya dikelompokkan kedalam 4 strata yaitu Posyandu Pratama, Posyandu Madya, Posyandu Purnama dan Posyandu Mandiri. Gambaran Perkembangan Posyandu secara detail sebagai berikut :

Gambar : 5.1 Perkembangan Posyandu Di Kabupaten Kotawaringin Timur Tahun 2010

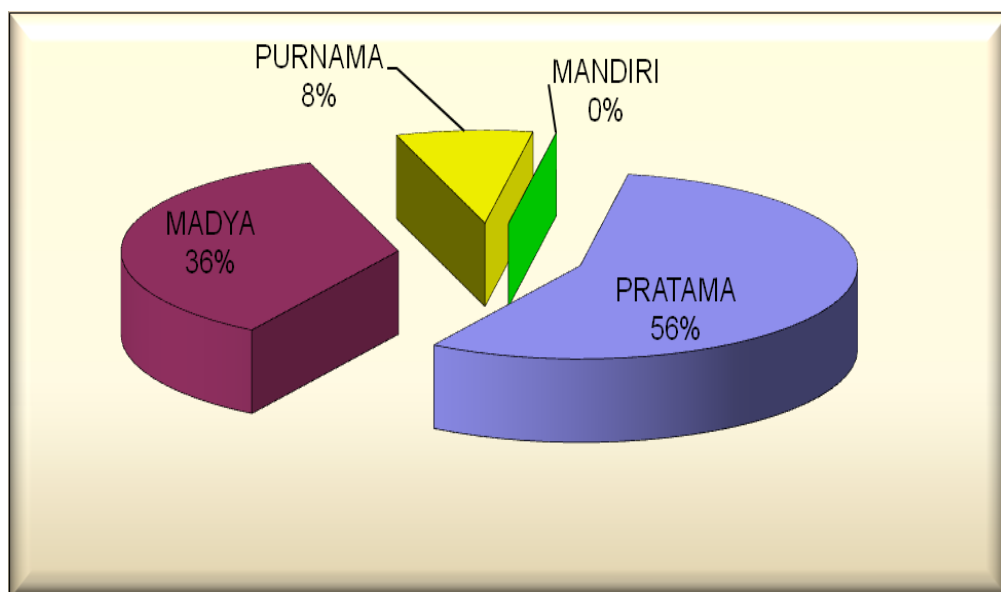

Sumber : Seksi Promkes Dinkes Kotim, 2010

Desa dan Kelurahan siaga aktif adalah bentuk pengembangan dari desa siaga yang telah dimulai tahun 2006. Desa dan kelurahan aktif adalah desa atau kelurahan yang :

1. Penduduknya dapat mengakses dengan mudah pelayanan kesehatan dasar yang memberikan pelayanan setiap hari melalui Pos Kesehatan Desa (Poskesdes) atau sarana kesehatan di daerah tersebut seperti Puskesmas Pembantu (Pustu) Puskesmas atau sarana kesehatan lainnya.
2. Penduduknya mengembangkan UKBM dan melaksanakan surveilans berbasis masyarakat (meloiputi pemantauan penyakit, kesehatan ibu dan anak, gizi, linjkgungan dan prilaku), kedaruratan kesehatan dan penanggulangan bencana, serta penyehatan lingkungan sehingga masyarakatnya menerapkan perilaku hidup bersih dan sehat (PHBS).

Berdasarkan pengertian tersebut diatas maka desa dan kelurahan siaga aktif memiliki komponen (1) Pelayanan Kesehatan Dasar, (2) Pemberdayaan masyarakat melalui pengembangan UKBM dan mendorong upaya surveilans berbasis masyarakat, kedaruratan kesehatan dan penanggulangan bencana serta penyehatan lingkungan, (3) Perilaku Hidup Bersih dan Sehat.

**Gambar : 5.2 DESA DAN KELURAHAN SIAGA AKTIF
KABUPATEN KOTAWARINGIN TIMUR TAHUN 2010**

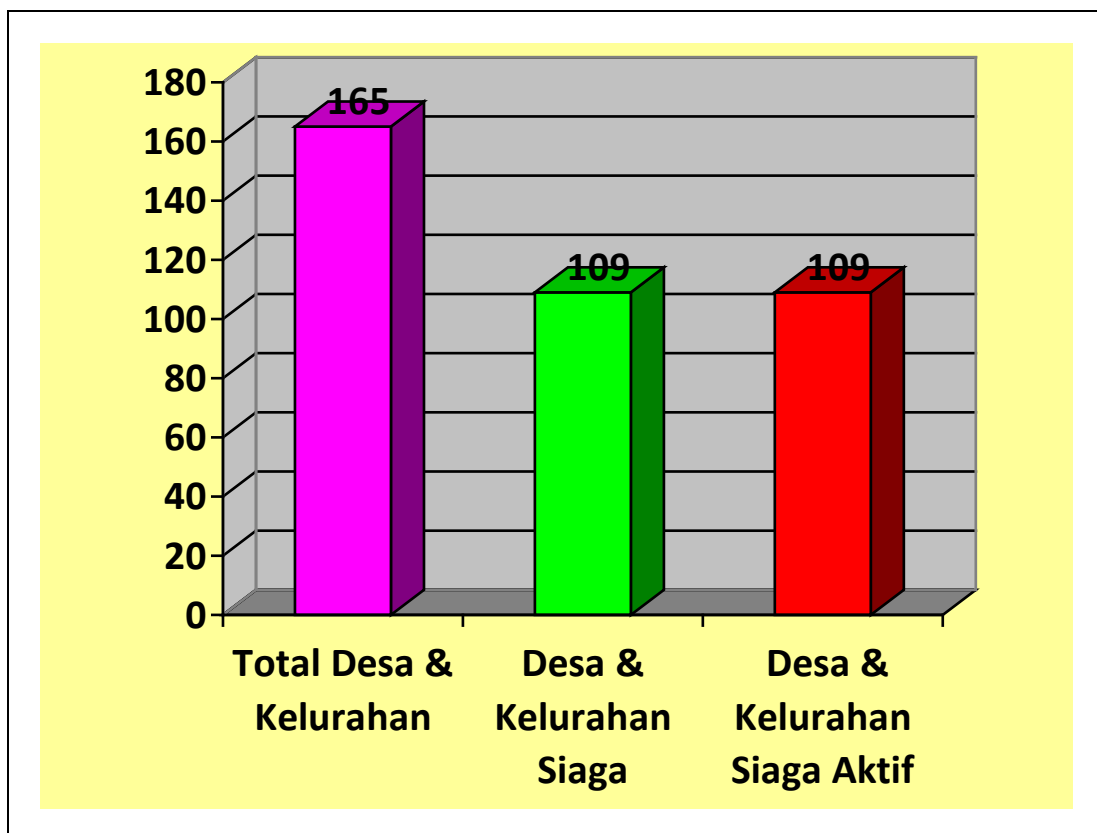

Sumber : Seksi Promkes Dinkes Kotim, 2010

5. INSTITUSI PENDIDIKAN TENAGA KESEHATAN

Pendidikan tenaga kesehatan dimaksudkan untuk meningkatkan ketersediaan dan kualitas tenaga kesehatan dalam rangka meningkatkan pelayanan kesehatan masyarakat. Pendidikan tenaga kesehatan diselenggarakan oleh pemerintah dan swasta melalui berbagai institusi pendidikan dan jenjang pendidikan.

Seluruh institusi pendidikan tenaga kesehatan (Diknakes) yang ada hanya sebagian yang menjadi tanggung jawab Departemen Kesehatan dalam koordinasi dan pembinaannya, yang dikelompokkan ke dalam institusi Politeknik Kesehatan (Poltekkes) dan Institusi Diknakes Non Poltekkes.

Di Kabupaten Kotawaringin Timur sudah terdapat 2 Institusi pendidikan tenaga kesehatan yakni 1 (satu) Akademi Keperawatan (AKPER Pemkab Kotim) dan 1 (satu) Akademi Kebidanan (AKBID Muhamadiyah).

B. TENAGA KESEHATAN

1. Perencanaan Tenaga Kesehatan

Berdasarkan Renstra Departemen Kesehatan tahun 2005-2010, pada tahun 2010 ratio tenaga kesehatan per 100.000 penduduk berdasarkan kategori diharapkan mencapai angka target sebagai berikut :

Tabel 5.1 Rasio Tenaga Kesehatan Per 100.000 Penduduk
Kabupaten Kotawaringin Timur Tahun 2010

No.	Jenis Tenaga	Kotim 2010	Depkes 2010
1	Dokter Spesialis	5,35	9
2	Dokter Umum	13,92	30
3	Dokter Gigi	2,94	11
4	Perawat	139,16	158
5	Bidan	50,04	75
6	Perawat Gigi	2,14	16
7	Apoteker	1,61	9
8	Asisten Apoteker	41,10	18
9	Sarjana Kesmas	8,83	8
10	Sanitarian	24,35	10
11	Gizi	8,30	18
12	Keterampilan Fisik	1,22	4
13	Keteknisian Medik	7,49	6

2. Persebaran SDM Kesehatan

SDM Kesehatan di daerah terdiri dari SDM Kesehatan yang bertugas di sarana pelayanan dan non pelayanan dengan status kepegawaian PNS, CPNS, PTT dan Pegawai Kontrak. Jumlah tenaga kesehatan medik (dokter) yang tersebar di Puskesmas-puskesmas Kabupaten kotawaringin Timur dapat dilihat pada gambaran berikut:

Gambar : 5.3 Sebaran Tenaga Medik (Dokter) Yang Bertugas Di Puskesmas Menurut Kecamatan Kabupaten Kotawaringin Timur Tahun 2010

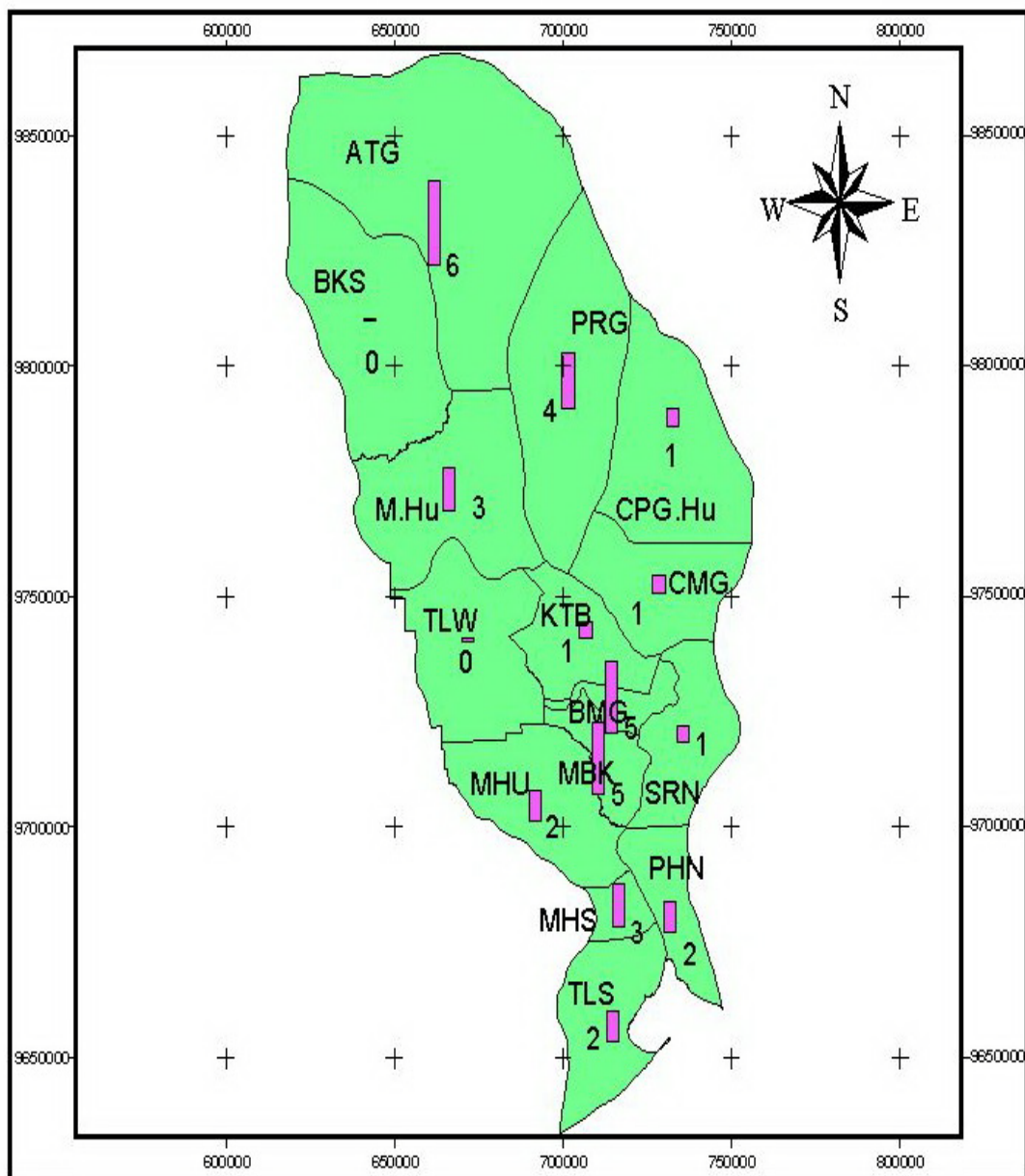

Sumber : Seksi Surveilans dan Infokes Th. 2010

a. SDM Kesehatan di Rumah Sakit

SDM Kesehatan yang bertugas di RSUD dr. Murjani tahun 2010 tampak pada gambaran berikut :

Gambar : 5.4 SDM Kesehatan Di RSUD Dr. Murjani Kabupaten Kotawaringin Timur Tahun 2010

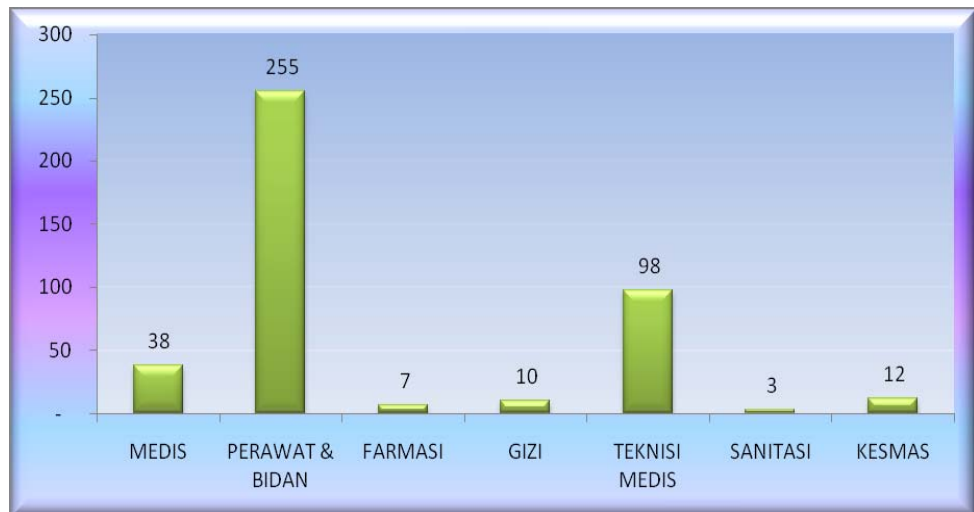

Sumber : RSUD Dr. Murjani Kab. kotim Th 2010

b. SDM Kesehatan di Dinas Kesehatan

Jumlah SDM Kesehatan yang bertugas di Dinas Kesehatan tahun 2010 sebanyak 593 orang dengan sebaran 554 orang bertugas di sarana pelayanan (Puskesmas & Pustu), 39 orang di Kantor Dinas Kesehatan.

Gambar 5.5 SDM Kesehatan Di Dinas Kesehatan Kabupaten Kotawaringin Timur Tahun 2010

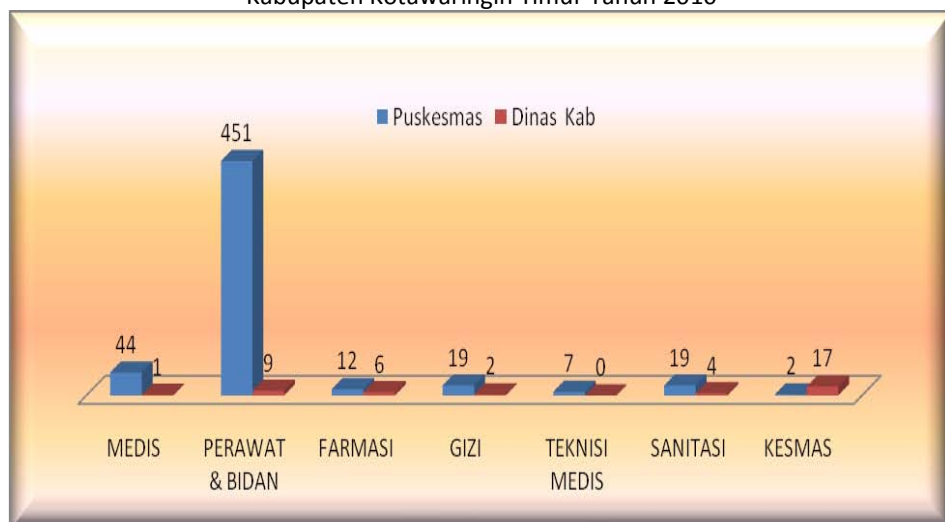

Sumber : Bidang SDK dan Regulasi kesehatan Kab. Kotim Th 2010

C. PEMBIAYAAN KESEHATAN

Anggaran pembangunan kesehatan di Kabupaten Kotawaringin Timur, yang berada di Dinas Kesehatan selama tahun anggaran 2010 sebesar 49,791 Milyar Rupiah dan Rumah Sakit Umum Daerah sebesar 45,188 Milyar. Dari APBD Kabupaten Kotawaringin Timur sebesar 705,106 Milyar, alokasi untuk kesehatan sebesar 11,76 %.

BAB VI

KESIMPULAN

Pembangunan kesehatan merupakan investasi dalam meningkatkan kualitas sumber daya manusia. Indikator kesehatan yang menjadi bagian dari Indeks Pembangunan Manusia (IPM) telah dapat ditingkatkan. Pembangunan kesehatan telah berhasil meningkatkan derajat kesehatan masyarakat secara bermakna. Derajat kesehatan masyarakat telah menunjukkan perbaikan seperti dapat dilihat dari angka kematian bayi, angka kematian ibu melahirkan dan umur harapan hidup.

Tantangan pembangunan kesehatan dan permasalahan pembangunan kesehatan makin bertambah berat, kompleks, dan bahkan terkadang tidak terduga. Oleh sebab itu pembangunan kesehatan dilaksanakan dengan memperhatikan dinamika kependudukan, epidemiologi penyakit, perubahan ekologi dan lingkungan, kemajuan ilmu pengetahuan dan teknologi, serta globalisasi dan demokratisasi dengan semangat kemitraan, kerja sama lintas sektoral serta mendorong peran serta aktif masyarakat.

Hasil yang telah dicapai dalam pelayanan dan upaya kesehatan masyarakat oleh jajaran Dinas Kesehatan Kotawaringin Timur pada tahun 2010 telah memenuhi rata-rata nasional. Upaya pemberantasan penyakit menular dan surveilans epidemiologi berhasil menurunkan angka morbiditas dan mortalitasnya, khusus penyakit tidak menular terjadi peningkatan pada penyakit cardiovascular dan metabolik yang akan menjadi perhatian di masa mendatang.

Beberapa hal yang belum mencapai hasil yang diinginkan yakni kunjungan posyandu yang masih belum optimal, pembentukan desa siaga baru, dan peran serta masyarakat dalam pemberantasan sarang nyamuk yang masih rendah dengan angka bebas jentik yang masih sekitar 63,33 %. Hal lain yang berpengaruh dalam pelayanan kesehatan adalah jumlah dan distribusi tenaga kesehatan khususnya bidan dan dokter, bencana alam banjir akibat dampak berkurangnya daerah resapan di daerah hulu, infrastruktur jalan dan APBD II bidang kesehatan yang mulai mengalami penurunan yang signifikan.

**RINCIAN SASARAN DAN TARGET KESEHATAN
KABUPATEN KOTAWARINGIN TIMUR TAHUN 2010**

NO.	JENIS PELAYANAN / INDIKATOR KINERJA	Sasaran	Realisasi	%
1	2	3	4	5
Pelayanan Kesehatan Dasar				
1	Cakupan kunjungan ibu hamil K4	9.866	7.492	75,94
2	Cakupan ibu hamil dengan komplikasi yang ditangani	1.974	2.131	107,95
3	Cakupan pertolongan persalinan oleh tenaga kesehatan yang memiliki kompetensi kebidanan.	9.207	6.333	68,78
4	Cakupan pelayanan nifas	9.207	6.793	73,78
5	Cakupan neonatus dengan komplikasi yang ditangani	1.076	162	15,06
6	Cakupan kunjungan bayi	8.551	6.787	79,37
7	Cakupan Desa/kelurahan UCI	165	147	89,09
8	Cakupan pelayanan anak balita	13.120	9.710	74,01
9	Cakupan pemberian makanan pendamping ASI pada anak usia 6-24 bulan keluarga miskin	0	Tidak Ada Kegiatan	
10	Cakupan balita gizi buruk mendapat perawatan	34	34	100,00
11	Cakupan penjangkaran kesehatan siswa SD dan setingkat	13.120	9.710	74,01
12	Cakupan peserta KB aktif	67.004	52.636	78,56
13	Cakupan penemuan dan penanganan penderita penyakit AFP rate per 100.000 penduduk < 15 tahun	115.020	0	0,00
14	Cakupan penemuan dan penanganan penderita penyakit Pneumonia balita	15	15	100,00
15	Cakupan penemuan dan penanganan penderita penyakit Pasien baru TB BTA +	229	220	96,07
16	Cakupan penemuan dan penanganan penderita penyakit DBD	191	191	100,00
17	Cakupan penemuan dan penanganan penderita penyakit diare	5.452	5.452	100,00
18	Cakupan penemuan dan penanganan penderita penyakit Infeksi Menular Seksual	149	149	100,00
19	Cakupan penanganan penderita penyakit HIV/AIDS	12	12	100,00
20	Cakupan penemuan dan penanganan penderita penyakit malaria	967	967	100,00
21	Cakupan penemuan dan penanganan penderita penyakit kusta	12	12	100,00
22	Cakupan penemuan dan penanganan penderita penyakit filariasis	2	2	100,00
23	Cakupan penemuan dan penanganan penderita penyakit akibat gigitan binatang suspect rabies	4	4	100,00
24	Cakupan penanganan penderita penyakit tidak menular	27.447	27.447	100,00

25	Cakupan pelayanan kesehatan dasar masyarakat miskin	104.664	117.608	112,37
Pelayanan Kesehatan Rujukan				
26	Cakupan pelayanan kesehatan rujukan pasien masyarakat miskin	996	996	100,00
27	Cakupan pelayanan gawat darurat level 1 yang harus diberikan sarana kesehatan (RS) di kab/kota	1	1	100,00
28	Cakupan sarana kesehatan dengan kemampuan pelayanan gawat darurat yang dapat diakses masyarakat	20	16	80,00
Penyelidikan epidemiologi dan penanggulangan KLB serta Bencana				
29	Cakupan desa/kelurahan mengalami KLB yang dilakukan penyelidikan epidemiologi < 24 jam	8	8	100,00
30	Cakupan pelayanan kesehatan akibat bencana ditangani < 24 jam	8	8	100,00
Promosi Kesehatan dan pemberdayaan masyarakat				
31	Cakupan desa siaga aktif	109	109	100,00
32	Cakupan rumah tangga sehat	7.866	3.609	45,88
Pelayanan Penyediaan obat dan perbekalan kesehatan				
33	Ketersediaan obat sesuai kebutuhan	147	103	70,07
34	Pengadaan obat generik	100	100	100,00
Pelayanan Kesehatan Khusus				
35	Cakupan pengembangan pelayanan kesehatan kerja pada pekerja formal	7.457	1.640	21,99
36	Cakupan sarana kesehatan non pemerintah memiliki izin	39	39	100,00
37	Cakupan tenaga medis dan paramedis memiliki surat izin pelayanan	138	138	100,00
38	Cakupan jaminan pemeliharaan kesehatan pra bayar	328.618	49.137	14,95
39	Cakupan pelayanan laboratorium kesehatan	8.166	8.166	100,00
Pengembangan Penyehatan Lingkungan				
40	Cakupan Bangunan Bebas Jentik (ABJ)	7.333	4.679	63,81
41	Cakupan pembinaan sanitasi tempat-tempat umum	1.181	367	31,08
42	Cakupan pembinaan sarana air bersih	7.719	3.419	44,29
43	Cakupan pembinaan sarana air minum	12	12	100,00

DEFINISI OPERASIONAL DAN KEGIATAN

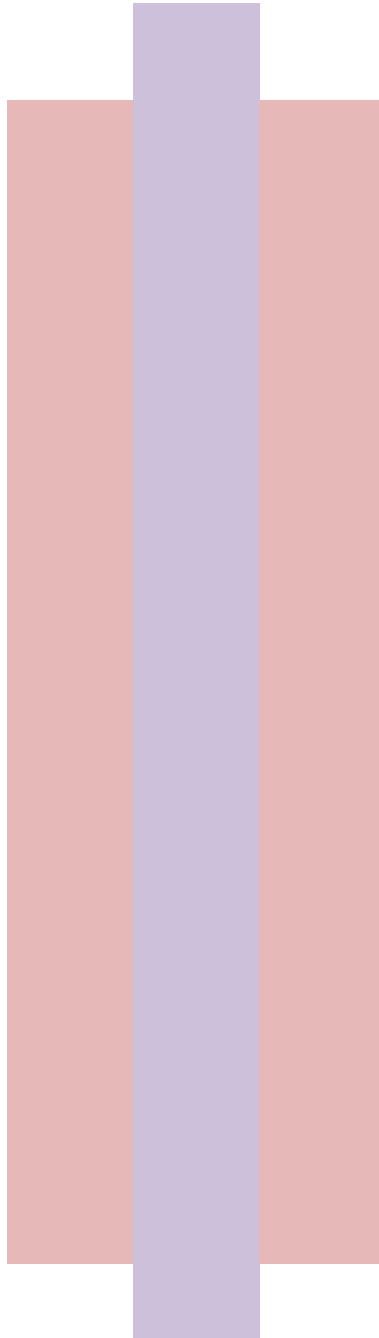

DINAS KESEHATAN
KABUPATEN KOTAWARINGIN TIMUR
SAMPIT
TAHUN 2011

RESUME PROFIL KESEHATAN
KABUPATEN KOTAWARINGIN TIMUR
TAHUN 2010

NO	INDIKATOR	ANGKA/NILAI				No. Lampiran
		L	P	L + P	Satuan	
A. GAMBARAN UMUM						
1	Luas Wilayah			16.496	Km ²	Tabel 1
2	Jumlah Desa/Kelurahan			165	Desa/Kel	Tabel 1
3	Jumlah Penduduk	197.038	176.642	373.680	Jiwa	Tabel 2
4	Rata-rata jiwa/rumah tangga			3,8	Jiwa	Tabel 1
5	Kepadatan Penduduk /Km ²			22,7	Jiwa/Km ²	Tabel 1
6	Rasio Beban Tanggungan			49,8		Tabel 2
7	Rasio Jenis Kelamin			111,5		Tabel 2
8	Penduduk 10 tahun ke atas melek huruf	94,5	94,9	95,3	%	Tabel 4
9	Penduduk 10 tahun ke atas dengan pendidikan tertinggi SMP+	27,5	28,7	28,1	%	Tabel 5
B. DERAJAT KESEHATAN						
B.1 Angka Kematian						
10	Jumlah Lahir Hidup	0	0	7.073	Bayi	Tabel 6
11	Angka Lahir Mati (dilaporkan)			2,3		Tabel 6
12	Jumlah Bayi Mati	0	0	31	Bayi	Tabel 7
13	Angka Kematian Bayi (dilaporkan)			4,4	per 1.000 KH	Tabel 7
14	Jumlah Balita Mati	0	0	0	Balita	Tabel 7
15	Angka Kematian Balita (dilaporkan)			0,0	per 1.000 KH	Tabel 7
16	Jumlah Kematian Ibu		5		Ibu	Tabel 8
17	Angka Kematian Ibu (dilaporkan)		70,7		per 100.000 KH	Tabel 8
B.2 Angka Kesakitan						
18	AFP Rate (non polio) < 15 th			-	per 100.000 pend <15thn	Tabel 9
19	Angka Insidens TB Paru	69	45	57,80	per 100.000 penduduk	Tabel 10
20	Angka Prevalensi TB Paru	87	58	73,32	per 100.000 penduduk	Tabel 10
21	Angka kematian akibat TB Paru	0	0	-	per 100.000 penduduk	Tabel 10
22	Angka Penemuan Kasus TB Paru (CDR)	32,55	21,28	27,53	%	Tabel 11
23	Success Rate TB Paru	0,00	0,00	93,31	%	Tabel 12
24	Pneumonia Balita ditemukan dan ditangani	#DIV/0!	#DIV/0!	0,474	%	Tabel 13
25	Jumlah Kasus Baru HIV	2	3	5	Kasus	Tabel 14
26	Jumlah Kasus Baru AIDS	3	3	6	Kasus	Tabel 14
27	Jumlah Infeksi Menular Seksual Lainnya	0	0	149	Kasus	Tabel 14
28	Jumlah Kematian karena AIDS	3	2	5	Jiwa	Tabel 14
29	Donor darah diskriming positif HIV	0,00	0,00	0,00	%	Tabel 15
30	Persentase Diare ditemukan dan ditangani	0,00	0,00	34,49	%	Tabel 16
31	Jumlah Kasus Baru Kusta (Pausi Basiler)	0	0	0	Kasus	Tabel 17
32	Jumlah Kasus Baru Kusta (Multi Basiler)	4	0	4	Kasus	Tabel 17
33	Angka penemuan kasus baru kusta (NCDR)	2	0	1	per 100.000 penduduk	Tabel 17
34	Persentase Kasus Baru Kusta 0-14 Tahun	0,00	#DIV/0!	0,00	%	Tabel 18
35	Persentase Cacat Tingkat 2 Penderita Kusta	25,00	#DIV/0!	25,00	%	Tabel 18
36	Angka Prevalensi Kusta	0,91	0,23	0,59	per 10.000 Penduduk	Tabel 19
37	Penderita Kusta PB Selesai Berobat (RFT PB)	#DIV/0!	#DIV/0!	#DIV/0!	%	Tabel 20
38	Penderita Kusta MB Selesai Berobat (RFT MB)	60,00	125,00	73,68	%	Tabel 20
39	Jumlah Kasus Difteri	0	0	0	Kasus	Tabel 21
40	Case Fatality Rate Difteri			#DIV/0!	%	Tabel 21
41	Jumlah Kasus Pertusis	0	0	5	Kasus	Tabel 21
42	Jumlah Kasus Tetanus (non neonatorum)	0	0	0	Kasus	Tabel 21
43	Case Fatality Rate Tetanus (non neonatorum)			#DIV/0!	%	Tabel 21
44	Jumlah Kasus Tetanus Neonatorum	0	0	0	Kasus	Tabel 21
45	Case Fatality Rate Tetanus Neonatorum			#DIV/0!	%	Tabel 21
46	Jumlah Kasus Campak	0	0	76	Kasus	Tabel 22
47	Case Fatality Rate Campak			0	%	Tabel 22
48	Jumlah Kasus Polio	0	0	0	Kasus	Tabel 22
49	Jumlah Kasus Hepatitis B	0	0	20	Kasus	Tabel 22
50	Incidence Rate DBD	61,41	39,63	51,11	per 100.000 penduduk	Tabel 23
51	Case Fatality Rate DBD	1,65	1,43	1,57	%	Tabel 23
52	Angka Kesakitan Malaria (Annual Parasit Incidence)	0,00	0,00	2,92	per 1.000 penduduk	Tabel 24
53	Case Fatality Rate Malaria	#DIV/0!	#DIV/0!	0,10	%	Tabel 24
54	Angka Kesakitan Filariasis	1	0	1	per 100.000 penduduk	Tabel 25

NO	INDIKATOR	ANGKA/NILAI				No. Lampiran
		L	P	L + P	Satuan	
B.3 Status Gizi						
55	Bayi baru lahir ditimbang	#DIV/0!	#DIV/0!	100	%	Tabel 26
56	Berat Badan Bayi Lahir Rendah (BBLR)	#DIV/0!	#DIV/0!	1,73	%	Tabel 26
57	Balita Gizi Baik	78,89	78,61	78,76	%	Tabel 27
58	Balita Gizi Kurang	17,68	17,91	17,79	%	Tabel 27
59	Balita Gizi Buruk	1,72	1,98	1,85	%	Tabel 27
C. UPAYA KESEHATAN						
C.1 Pelayanan Kesehatan						
60	Kunjungan Ibu Hamil (K1)		82		%	Tabel 28
61	Kunjungan Ibu Hamil (K4)		75,94		%	Tabel 28
62	Persalinan ditolong Tenaga Kesehatan		68,78		%	Tabel 28
63	Pelayanan Ibu Nifas		73,78		%	Tabel 28
64	Ibu hamil dengan imunisasi TT2+		75,98		%	Tabel 29
65	Ibu Hamil Mendapat Tablet Fe3		74,89		%	Tabel 30
66	Bumil Risti/Komplikasi ditangani		108,00		%	Tabel 31
67	Neonatal Risti/Komplikasi ditangani	#DIV/0!	#DIV/0!	15,06	%	Tabel 31
68	Bayi Mendapat Vitamin A	#DIV/0!	#DIV/0!	109,33	%	Tabel 32
69	Anak Balita Mendapat Vitamin A	#DIV/0!	#DIV/0!	79,66	%	Tabel 32
70	Ibu Nifas Mendapat Vitamin A		76,69		%	Tabel 32
71	Peserta KB Baru			19,20	%	Tabel 35
72	Peserta KB Aktif			78,56	%	Tabel 35
73	Kunjungan Neonatus 1 (KN 1)	#DIV/0!	#DIV/0!	95,89	%	Tabel 36
74	Kunjungan Neonatus 3 kali (KN Lengkap)	#DIV/0!	#DIV/0!	95,65	%	Tabel 36
75	Kunjungan Bayi (minimal 4 kali)	#DIV/0!	#DIV/0!	-	%	Tabel 37
76	Desa/Kelurahan UCI			89,09	%	Tabel 38
77	Cakupan Imunisasi Campak Bayi			106,11	%	Tabel 39
78	Drop-Out Imunisasi DPT1-Campak			4,81	%	Tabel 39
79	Bayi yang diberi ASI Eksklusif	#DIV/0!	#DIV/0!	51,28	%	Tabel 41
80	Pemberian MP-ASI pada anak 6-23 bulan dari Gakin	#DIV/0!	#DIV/0!	#DIV/0!	%	Tabel 42
81	Cakupan Pelayanan Anak Balita (minimal 8 kali)	#DIV/0!	#DIV/0!	51,84	%	Tabel 43
82	Balita ditimbang	#DIV/0!	#DIV/0!	51,84	%	Tabel 44
83	Balita berat badan naik	#DIV/0!	#DIV/0!	76	%	Tabel 44
84	Balita berat badan di bawah garis merah (BGM)	#DIV/0!	#DIV/0!	2	%	Tabel 44
85	Balita Gizi Buruk Mendapat Perawatan	-	-	18,99	%	Tabel 45
86	Cakupan Penjangkaran Kesehatan Siswa SD dan Setingkat	#DIV/0!	#DIV/0!	74,01	%	Tabel 46
87	Cakupan Pelayanan Kesehatan Siswa SD dan Setingkat	#DIV/0!	#DIV/0!	10,12	%	Tabel 47
88	Pelayanan Kesehatan Usila (60 tahun +)	#DIV/0!	#DIV/0!	72,20	%	Tabel 48
89	Sarkes dgn kemampuan yan. gadar level 1			85,71	%	Tabel 49
90	Desa/Kel. terkena KLB ditangani < 24 jam			100,00	%	Tabel 51
91	Rasio Tumpatan/Pencabutan Gigi Tetap	#DIV/0!	#DIV/0!	5,60		Tabel 52
92	SD/MI yang melakukan sikat gigi massal			-	sekolah	Tabel 49
93	SD/MI yang mendapat pelayanan gigi			-	sekolah	Tabel 49
94	Murid SD/MI Diperiksa (UKGS)	#DIV/0!	#DIV/0!	17,28	%	Tabel 53
95	Murid SD/MI Mendapat Perawatan (UKGS)	-	-	-	%	Tabel 53
96	Siswa SD dan setingkat mendapat perawatan gigi dan mulut	-	-	-	%	Tabel 53
C.2 Akses dan Mutu Pelayanan Kesehatan						
97	Peserta Jaminan Pemeliharaan Kes. Pra Bayar	-	-	13,15	%	Tabel 55
98	Penduduk Miskin (dan hampir miskin) dicakup Askeskin/Jamkesmas	#DIV/0!	#DIV/0!	91,60	%	Tabel 56
99	Pasien Maskin (dan hampir miskin) Mendapat Pelayanan Rawat Jalan di Sarana Kes. Strata 1	#DIV/0!	#DIV/0!	102,00	%	Tabel 56
100	Pasien Maskin (dan hampir miskin) Mendapat Pelayanan Rawat Jalan di Sarana Kes. Strata 2&3	#DIV/0!	#DIV/0!	0,96	%	Tabel 56
101	Pasien Maskin (dan hampir miskin) Mendapat Pelayanan Rawat Inap di Sarana Kes. Strata 1	#DIV/0!	#DIV/0!	1,00	%	Tabel 57
102	Pasien Maskin (dan hampir miskin) Mendapat Pelayanan Rawat Inap di Sarana Kes. Strata 2&3	#DIV/0!	#DIV/0!	0,98	%	Tabel 57
103	Cakupan Kunjungan Rawat Jalan	8,27	8,85	39,73	%	Tabel 58
104	Cakupan Kunjungan Rawat Inap	2,26	3,22	3,00	%	Tabel 58
105	Gross Death Rate (GDR) di RS	#DIV/0!	#DIV/0!	4,21	per 100.000 pasien keluar	Tabel 59
106	Nett Death Rate (NDR) di RS	#DIV/0!	#DIV/0!	1,64	per 100.000 pasien keluar	Tabel 59
107	Bed Occupation Rate (BOR) di RS			64,47	%	Tabel 60
108	Length of Stay (LOS) di RS			3,93	Hari	Tabel 60
109	Turn of Interval (TOI) di RS			2,17	Hari	Tabel 60
C.3 Perilaku Hidup Masyarakat						
110	Rumah Tangga ber-PHBS			-	%	Tabel 61

NO	INDIKATOR	ANGKA/NILAI				No. Lampiran
		L	P	L + P	Satuan	
C.4	Keadaan Lingkungan					
111	Rumah Sehat			45,88	%	Tabel 62
112	Rumah/bangunan bebas jentik nyamuk Aedes			63,81	%	Tabel 63
113	Keluarga dengan sumber air minum terlindung			38,79	%	Tabel 65
114	Keluarga memiliki Jamban Sehat			97,69	%	Tabel 66
115	Keluarga memiliki Tempat Sampah Sehat			100,00	%	Tabel 66
116	Keluarga memiliki Pengelolaan Air Limbah Sehat			100,00	%	Tabel 66
117	TUPM Sehat			46,75	%	Tabel 67
118	Institusi dibina kesehatan lingkungannya			30,76	%	Tabel 68
D.	SUMBERDAYA KESEHATAN					
D.1	Sarana Kesehatan					
119	Jumlah Rumah Sakit Umum			1,00		Tabel 70
120	Jumlah Rumah Sakit Khusus			-		Tabel 70
121	Jumlah Puskesmas Perawatan			5,00		Tabel 70
122	Jumlah Puskesmas non-Perawatan			15,00		Tabel 70
123	Jumlah Apotek			17,00		Tabel 70
124	Sarkes yang memiliki laboratorium kesehatan			76,19	%	Tabel 71
125	Sarkes yang memiliki 4 spesialis dasar			-	%	Tabel 71
126	Jumlah Posyandu			264,00	Posyandu	Tabel 72
127	Posyandu Aktif			7,95	%	Tabel 72
128	Rasio posyandu per 100 balita			0,67	per 100 balita	Tabel 72
129	Jumlah Desa Siaga			109,00	Desa	Tabel 73
130	Desa Siaga Aktif			100,00	%	Tabel 73
131	Jumlah Poskesdes			42,00	Poskesdes	Tabel 73
D.2	Tenaga Kesehatan					
132	Jumlah Dokter Spesialis	-	-	20,00	Orang	Tabel 74
133	Rasio Dokter Spesialis	-	-	5,35	per 100.000 penduduk	Tabel 74
134	Jumlah Dokter Umum	17,00	17,00	49,00	Orang	Tabel 74
135	Rasio Dokter Umum	7,61	9,62	12,58	per 100.000 penduduk	Tabel 74
136	Jumlah Dokter Gigi	4,00	4,00	8,00	Orang	Tabel 74
137	Jumlah Bidan	122,00	60,00	182,00	Orang	Tabel 75
138	Rasio Bidan per 100.000 penduduk		47,37			Tabel 75
139	Jumlah Perawat	-	-	515,00	Orang	Tabel 75
140	Jumlah Perawat Gigi	-	-	-	Orang	Tabel 75
141	Jumlah Tenaga Kefarmasian	1,00	2,00	3,00	Orang	Tabel 76
142	Jumlah Tenaga Gizi	5,00	13,00	18,00	Orang	Tabel 76
143	Jumlah Tenaga Kesmas	6,00	6,00	24,00	Orang	Tabel 77
144	Jumlah Tenaga Sanitasi	10,00	9,00	22,00	Orang	Tabel 77
145	Jumlah Tenaga Teknisi Medis	6,00	8,00	23,00	Orang	Tabel 78
146	Jumlah Fisioterapis	-	-	5,00	Orang	Tabel 78
D.3	Pembiayaan Kesehatan					
147	Total Anggaran Kesehatan			94.979.641.337	Rp	Tabel 79
148	APBD Kesehatan thd APBD Kab/Kota			11,76	%	Tabel 79
149	Anggaran Kesehatan Perkapita			254.173,74	Rp	Tabel 79

TABEL 1

LUAS WILAYAH, JUMLAH DESA/KELURAHAN, JUMLAH PENDUDUK, JUMLAH RUMAH TANGGA,
DAN KEPADATAN PENDUDUK MENURUT KECAMATAN
KABUPATEN KOTAWARINGIN TIMUR
TAHUN 2010

NO	KECAMATAN	LUAS WILAYAH (km^2)	JUMLAH			JUMLAH PENDUDUK	JUMLAH RUMAH TANGGA	RATA-RATA JIWA/RUMAH TANGGA	KEPADATAN PENDUDUK <i>per km²</i>
			DESA	KELURAHAN	DESA+KEL.				
1	2	3	4	5	6	7	8	9	10
020	Mentaya Hilir Selatan	318,00	8	2	10	20.801	5.477	3,80	65,41
021	Teluk Sampit	610,00	4	0	4	8.935	2.191	4,08	14,65
050	Pulau Hanaut	619,00	10	0	10	15.473	3.826	4,04	25,00
060	Mentawa Baru Ketapang	357,50	3	5	8	76.466	20.225	3,78	213,89
061	Seranau	547,50	4	1	5	9.587	2.341	4,10	17,51
070	Mentaya Hilir Utara	723,00	7	0	7	15.830	4.399	3,60	21,89
110	Kota Besi	1.860,21	9	2	11	14.980	3.868	3,87	8,05
111	Telawang	316,79	6	0	6	16.823	4.633	3,63	53,10
120	Bamaang	591,00	1	3	4	51.538	12.848	4,01	87,20
190	Cempaga	1.241,00	8	0	8	19.076	4.570	4,17	15,37
191	Cempaga Hulu	1.183,00	9	0	9	23.262	6.407	3,63	19,66
200	Parenggean	1.774,00	22	1	23	35.608	10.331	3,45	20,07
210	Mentaya Hulu	1.766,00	15	1	16	28.522	8.023	3,56	16,15
211	Bukit Sentuai	1.614,00	14	0	14	8.038	2.350	3,42	4,98
230	Antang Kalang	2.975,00	30	0	30	28.741	7.647	3,76	9,66
JUMLAH KAB. 2010		16.496,0	150	15	165	373.680	99.136	3,77	23
2009		16.496	150	15	165	328.816	82.857	3,97	19,93
2008		16.496	150	12	162	324.863	80.459	4,04	19,69
2007		16.496	150	11	161	322.081	79.851	4,03	19,52
2006		16.496	141	10	151	312.756	77.083	4,06	18,96
2005		16.496			150	305.067	75.953	4,02	18,49

Sumber: BPS Kotim Tahun 2010

TABEL 2

JUMLAH PENDUDUK MENURUT JENIS KELAMIN, KELOMPOK UMUR,
RASIO BEBAN TANGGUNGAN, RASIO JENIS KELAMIN, DAN KECAMATAN
KABUPATEN KOTAWARINGIN TIMUR
TAHUN 2010

NO	KECAMATAN	JUMLAH PENDUDUK	JUMLAH PENDUDUK												RASIO BEBAN TANG GUNGAN	RASIO JENIS KELAMIN
			LAKI-LAKI						PEREMPUAN							
			0-4	5-14	15-44	45-64	>=65	JUMLAH	0-4	5-14	15-44	45-64	>=65	JUMLAH		
1	2	3	4	5	6	7	8	9	10	11	12	13	14	15	16	17
020	Mentaya Hilir Selatan	20.801	906	2.194	5.446	1.685	318	10.549	910	2.093	5.272	1.585	392	10.252	48,71	102,90
021	Teluk Sampit	8.935	407	1.053	2.425	614	125	4.624	398	1.008	2.262	521	122	4.311	53,47	107,26
050	Pulau Hanaut	15.473	763	1.771	3.980	1.146	239	7.899	745	1.717	3.748	1.089	275	7.574	55,30	104,29
060	Mentawa Baru Ketapang	76.466	4.105	7.381	21.056	5.943	921	39.406	3.912	7.046	20.325	4.738	1.039	37.060	46,87	106,33
061	Seranau	9.587	511	1.102	2.461	726	173	4.973	527	960	2.282	673	172	4.614	56,09	107,78
070	Mentaya Hilir Utara	15.830	874	1.602	4.999	984	145	8.604	790	1.531	4.088	683	134	7.226	47,20	119,07
110	Kota Besi	14.980	842	1.745	3.770	1.100	265	7.722	800	1.679	3.546	975	258	7.258	59,51	106,39
111	Telawang	16.823	1.019	1.652	5.623	950	153	9.397	913	1.445	4.344	601	123	7.426	46,06	126,54
120	Bamaang	51.538	2.882	5.551	13.737	3.618	579	26.367	2.643	5.263	13.610	2.962	693	25.171	51,91	104,75
190	Cempaga	19.076	1.035	2.269	4.907	1.339	303	9.853	990	2.084	4.573	1.214	362	9.223	58,53	106,83
191	Cempaga Hulu	23.262	1.372	2.456	7.153	1.335	210	12.526	1.304	2.253	6.096	926	157	10.736	49,98	116,67
200	Parenggean	35.608	1.910	3.419	11.262	2.591	353	19.535	1.863	3.116	9.094	1.742	258	16.073	44,23	121,54
210	Mentaya Hulu	28.522	1.591	2.817	9.080	1.752	309	15.549	1.515	2.642	7.222	1.327	267	12.973	47,16	119,86
211	Bukit Sentuai	8.038	466	858	2.376	541	99	4.340	499	781	1.983	377	58	3.698	52,32	117,36
230	Antang Kalang	28.741	1.664	2.983	8.514	2.088	445	15.694	1.536	2.857	6.702	1.645	307	13.047	51,68	120,29
JUMLAH (KAB/KOTA)		373.680	20.347	38.853	106.789	26.412	4.637	197.038	19.345	36.475	95.147	21.058	4.617	176.642	49,83	111,55
2009		328.816	16.541	33.771	91.685	25.634	4.843	172.474	15.984	31.821	84.137	20.100	4.303	156.344	48,4	110,3
2008		324.863	16.337	33.354	90.574	25.338	4.786	170.389	15.792	31.440	83.131	19.860	4.251	154.474	48,4	110,3
2007		322.081	16.155	33.028	89.776	25.264	4.750	168.973	15.654	31.162	82.394	19.863	4.215	153.288	48,3	110
2006		312.756	25.670	45.282	73.909	14.874	4.477	164.212	23.799	41.931	66.269	12.825	3.720	148.544	86,3	111
2005		305.067	25.050	44.188	72.123	14.515	4.369	160.245	23.203	40.881	64.609	12.502	3.627	144.822	86,3	111

Sumber: BPS Kotim Tahun 2010

TABEL 3

JUMLAH PENDUDUK MENURUT JENIS KELAMIN DAN KELOMPOK UMUR
KABUPATEN KOTAWARINGIN TIMUR
TAHUN 2010

NO	KELOMPOK UMUR (TAHUN)	JUMLAH PENDUDUK		
		LAKI-LAKI	PEREMPUAN	LAKI-LAKI+PEREMPUAN
1	2	3	4	5
1	0 - 4	20.347	19.345	39.692
2	5 - 9	20.553	19.432	39.985
3	10 - 14	18.300	17.043	35.343
4	15 - 19	17.112	16.086	33.198
5	20 - 24	18.418	17.525	35.943
6	25 - 29	21.026	19.303	40.329
7	30 - 34	19.260	16.990	36.250
8	35 - 39	17.284	14.102	31.386
9	40 - 44	13.689	11.141	24.830
10	45 - 49	10.355	8.431	18.786
11	50 - 54	7.764	6.044	13.808
12	55 - 59	5.088	3.781	8.869
13	60 - 64	3.205	2.802	6.007
14	65 - 69	2.002	1.898	3.900
15	70 - 74	1.297	1.245	2.542
16	75+	1.338	1.474	2.812
	JUMLAH	197.038	176.642	373.680
	2009	172.474	156.344	326.816
	2008	170.098	154.474	324.572
	2007	168.875	153.206	322.081
	2006	164.212	148.544	312.756
	2005	160.245	139.204	305.067

Sumber: BPS Kotim Tahun 2010

TABEL 4

PERSENTASE PENDUDUK BERUMUR 10 TAHUN KE ATAS YANG MELEK HURUF MENURUT JENIS KELAMIN DAN KECAMATAN
KABUPATEN KOTAWARINGIN TIMUR
TAHUN 2010

NO	KECAMATAN	JUMLAH PENDUDUK USIA 10 KE ATAS								
		LAKI-LAKI			PEREMPUAN			LAKI-LAKI + PEREMPUAN		
		JUMLAH	MELEK HURUF	%	JUMLAH	MELEK HURUF	%	JUMLAH	MELEK HURUF	%
1	2	3	4	5	6	7	8	9	10	11
020	Mentaya Hilir Selatan	2.429	2.397	98,68	2.493	2.444	98,03	4.922	4.841	98,35
021	Teluk Sampit	1.076	961	89,31	1.035	934	90,24	2.111	1.895	89,77
050	Pulau Hanaut	1.732	1.705	98,44	1.690	1.654	97,87	3.422	3.359	98,16
060	Mentawa Baru Ketapang	10.648	10.109	94,94	10.886	10.156	93,29	21.534	20.265	94,11
061	Seranau	1.105	1.100	99,55	987	980	99,29	2.092	2.080	99,43
070	Mentaya Hilir Utara	2.116	1.983	93,71	2.231	2.011	90,14	4.347	3.994	91,88
110	Kota Besi	1.721	1.721	100,00	1.692	1.692	100,00	3.413	3.413	100,00
111	Telawang	1.921	1.921	100,00	1.782	1.782	100,00	3.703	3.703	100,00
120	Bamaang	5.009	4.877	97,36	5.205	4.910	94,33	10.214	9.787	95,82
190	Cempaga	2.416	2.382	98,59	2.306	2.270	98,44	4.722	4.652	98,52
191	Cempaga Hulu	4.438	3.637	81,95	4.035	3.346	82,92	8.473	6.983	82,41
200	Parenggean	3.934	3.934	100,00	3.608	3.608	100,00	7.542	7.542	100,00
210	Mentaya Hulu	3.055	2.766	90,54	3.090	2.825	91,42	6.145	5.591	90,98
211	Bukit Sentuai	774	774	100,00	709	709	100,00	1.483	1.483	100,00
230	Antang Kalang	2.835	2.814	99,26	2.836	2.807	98,98	5.671	5.621	99,12
JUMLAH (KAB/KOTA)		45.209	43.081	95,29	44.585	42.128	94,49	89.794	85.209	94,89

Sumber: DIKPORA KOTIM 2010

TABEL 5

PERSENTASE PENDUDUK LAKI-LAKI DAN PEREMPUAN BERUSIA 10 TAHUN KE ATAS
MENURUT TINGKAT PENDIDIKAN TERTINGGI YANG DITAMATKAN DAN KECAMATAN
KABUPATEN KOTAWARINGIN TIMUR
TAHUN 2010

NO	KECAMATAN	LAKI-LAKI								PEREMPUAN								LAKI-LAKI + PEREMPUAN							
		TIDAK/ BELUM PERNAH SEKOLAH	TIDAK/ BELUM TAMAT SD/MI	SD/MI	SMP/ MTs	SMA/ SMK/ MA	AK/ DIPLO MA	UNIVER SITAS	JUMLAH	TIDAK/ BELUM PERNAH SEKOLAH	TIDAK/ BELUM TAMAT SD/MI	SD/MI	SMP/ MTs	SMA/ SMK/ MA	AK/ DIPLO MA	UNIVER SITAS	JUMLAH	TIDAK/ BELUM PERNAH SEKOLAH	TIDAK/ BELUM TAMAT SD/MI	SD/MI	SMP/ MTs	SMA/ SMK/ MA	AK/ DIPLO MA	UNIVER SITAS	JUMLAH
1	2	3	4	5	6	7	8	9	10	11	12	13	14	15	16	17	18	19	20	21	22	23	24	25	26
020	Mentaya Hilir Selatan	32	2	1.540	443	229	116	67	2.429	49	12	1.455	519	297	105	56	2.493	81	14	2.995	962	526	221	123	4.922
021	Teluk Sampit	115	93	722	142	0	0	4	1.076	101	85	709	137	0	0	3	1.035	216	178	1.431	279	0	0	7	2.111
050	Pulau Hanaut	27	23	1.291	265	0	106	20	1.732	36	26	1.226	302	0	85	15	1.690	63	49	2.517	567	0	191	35	3.422
060	Mentawa Baru Ketapang	539	582	5.926	2.368	707	243	283	10.648	730	792	5.650	2.477	681	248	308	10.886	1.269	1.374	11.576	4.845	1.388	491	591	21.534
061	Seranau	5	11	780	260	48	1	0	1.105	7	14	676	255	33	2	0	987	12	25	1.456	515	81	3	0	2.092
070	Mentaya Hilir Utara	133	226	1.170	262	110	149	66	2.116	220	309	1.165	233	99	140	65	2.231	353	535	2.335	495	209	289	131	4.347
110	Kota Besi	0	0	1.222	338	161	0	0	1.721	0	0	1.170	349	173	0	0	1.692	0	0	2.392	687	334	0	0	3.413
111	Telawang	0	0	1.652	269	0	0	0	1.921	0	0	1.525	257	0	0	0	1.782	0	0	3.177	526	0	0	0	3.703
120	Bamaang	132	85	3.014	870	802	41	65	5.009	295	148	2.754	912	888	109	99	5.205	427	233	5.768	1.782	1.690	150	164	10.214
190	Cempaga	34	24	1.619	466	192	56	25	2.416	36	28	1.464	501	169	96	12	2.306	70	52	3.083	967	361	152	37	4.722
191	Cempaga Hulu	801	982	1.737	391	160	229	138	4.438	689	854	1.688	408	173	150	73	4.035	1.490	1.836	3.425	799	333	379	211	8.473
200	Parenggean	0	42	3.029	710	153	0	0	3.934	0	0	2.724	674	210	0	0	3.608	0	42	5.753	1.384	363	0	0	7.542
210	Mentaya Hulu	289	0	1.906	771	0	0	89	3.055	265	51	1.892	882	0	0	0	3.090	554	51	3.798	1.653	0	0	89	6.145
211	Bukit Sentuai	0	0	695	79	0	0	0	774	0	0	633	76	0	0	0	709	0	0	1.328	155	0	0	0	1.483
230	Antang Kalang	21	10	2.271	375	157	0	1	2.835	29	20	2.258	355	171	3	0	2.836	50	30	4.529	730	328	3	1	5.671
JUMLAH (KAB/KOTA)		2.128	2.080	28.574	8.009	2.719	941	758	45.209	2.457	2.339	26.989	8.337	2.894	938	631	44.585	4.585	4.419	55.563	16.346	5.613	1.879	1.389	89.794

Sumber : DIKPORA 2010

Catatan : Data Kolom 3,4,8,9 dan 11,12,16,17 menggunakan data tahun 2009

TABEL 6

JUMLAH KELAHIRAN MENURUT JENIS KELAMIN, KECAMATAN DAN PUSKESMAS
KABUPATEN KOTAWARINGIN TIMUR
TAHUN 2010

NO	KECAMATAN	NAMA PUSKESMAS	JUMLAH KELAHIRAN								
			LAKI-LAKI			PEREMPUAN			LAKI-LAKI + PEREMPUAN		
			HIDUP	MATI	HIDUP + MATI	HIDUP	MATI	HIDUP + MATI	HIDUP	MATI	HIDUP + MATI
1	2	3	4	5	6	7	8	9	10	11	12
020	Mentaya Hilir Selatan	Samuda							457	7	464
021	Teluk Sampit	Ujung Pandaran							144	0	144
050	Pulau Hanaut	Bapinang							335	2	337
060	Mentawa Baru Ketapang	Ketapang I							874	0	874
060	Mentawa Baru Ketapang	Ketapang II							763	2	765
060	Mentawa Baru Ketapang	Pasir Putih							101	0	101
061	Seranau	Mentaya Seberang							330	0	330
070	Mentaya Hilir Utara	Bagendang							262	2	264
110	Kota Besi	Kota Besi							214	0	214
111	Telawang	Sebabi							248	0	248
120	Bamaang	Bamaang I							543	0	543
120	Bamaang	Baamang II							297	0	297
190	Cempaga	Cempaka Mulia							401	1	402
191	Cempaga Hulu	Pundu							509	0	509
200	Parenggean	Parenggean I							437	1	438
200	Parenggean	Parenggean II							224	1	225
210	Mentaya Hulu	Kuala Kuayan							261	0	261
211	Bukit Sentuai	Tb. Penyahuan							63	0	63
230	Antang Kalang	Antang Kalang							260	0	260
230	Antang Kalang	Tumbang Sangai							350	0	350
JUMLAH (KAB/KOTA)									7.073	16	7.089
ANGKA LAHIR MATI (DILAPORKAN)										2,3	

Sumber: Bidang Yankes 2010

Keterangan : Angka Lahir Mati (dilaporkan) tersebut di atas belum tentu menggambarkan Angka Lahir Mati yang sebenarnya di populasi

TABEL 7

JUMLAH KEMATIAN BAYI DAN BALITA MENURUT JENIS KELAMIN, KECAMATAN, DAN PUSKESMAS
KABUPATEN KOTAWARINGIN TIMUR
TAHUN 2010

NO	KECAMATAN	PUSKESMAS	JUMLAH KEMATIAN								
			LAKI - LAKI			PEREMPUAN			LAKI - LAKI + PEREMPUAN		
			BAYI	ANAK BALITA	BALITA	BAYI	ANAK BALITA	BALITA	BAYI	ANAK BALITA	BALITA
1	2	3	4	5	6	7	8	9	10	11	12
020	Mentaya Hilir Selatan	Samuda			0			0	0	0	0
021	Teluk Sampit	Ujung Pandaran			0			0	0	0	0
050	Pulau Hanaut	Bapinang			0			0	9	0	0
060	Mentawa Baru Ketapang	Ketapang I			0			0	4	0	0
060	Mentawa Baru Ketapang	Ketapang II			0			0	5	0	0
060	Mentawa Baru Ketapang	Pasir Putih			0			0	0	0	0
061	Seranau	Mentaya Seberang			0			0	0	0	0
070	Mentaya Hilir Utara	Bagendang			0			0	1	0	0
110	Kota Besi	Kota Besi			0			0	0	0	0
111	Telawang	Sebabi			0			0	1	0	0
120	Bamaang	Bamaang I			0			0	0	0	0
120	Bamaang	Baamaang II			0			0	1	0	0
190	Cempaga	Cempaka Mulia			0			0	0	0	0
191	Cempaga Hulu	Pundu			0			0	2	0	0
200	Parenggean	Parenggean I			0			0	2	0	0
200	Parenggean	Parenggean II			0			0	2	0	0
210	Mentaya Hulu	Kuala Kuayan			0			0	1	0	0
211	Bukit Sentuai	Tb. Penyahuan			0			0	0	0	0
230	Antang Kalang	Antang Kalang			0			0	0	0	0
230	Antang Kalang	Tumbang Sangai			0			0	3	0	0
JUMLAH (KAB/KOTA)			0	0	0	0	0	0	31	0	0
ANGKA KEMATIAN (DILAPORKAN)			#DIV/0!	#DIV/0!	#DIV/0!	#DIV/0!	#DIV/0!	#DIV/0!	4,4	0,0	0,0

Sumber: Bidang Yankes 2010

Keterangan : Angka Kematian (dilaporkan) tersebut di atas belum tentu menggambarkan AKB/AKABA yang sebenarnya di populasi

TABEL 8

JUMLAH KEMATIAN IBU MENURUT KELOMPOK UMUR, KECAMATAN, DAN PUSKESMAS
KABUPATEN KOTAWARINGIN TIMUR
TAHUN 2010

NO	KECAMATAN	PUSKESMAS	JUMLAH LAHIR HIDUP	JUMLAH KEMATIAN IBU															
				KEMATIAN IBU HAMIL				KEMATIAN IBU BERSALIN				KEMATIAN IBU NIFAS				JUMLAH KEMATIAN IBU			
				< 20 Thn	20-34 Thn	≥35 Thn	JUMLAH	< 20 Thn	20-34 Thn	≥35 Thn	JUMLAH	< 20 Thn	20-34 Thn	≥35 Thn	JUMLAH	< 20 Thn	20-34 Thn	≥35 Thn	JUMLAH
1	2	3	4	5	6	7	8	9	10	11	12	13	14	15	16	17	18	19	20
020	Mentaya Hilir Selatan	Samuda	457				0				1				0	0	0	0	1
021	Teluk Sampit	Ujung Pandaran	144				0				2				0	0	0	0	2
050	Pulau Hanaut	Bapinang	335				0				0				0	0	0	0	0
060	Mentawa Baru Ketapang	Ketapang I	874				0				1				0	0	0	0	1
060	Mentawa Baru Ketapang	Ketapang II	763				0				0				0	0	0	0	0
060	Mentawa Baru Ketapang	Pasir Putih	101				0				0				0	0	0	0	0
061	Seranau	Mentaya Seberang	330				0				0				0	0	0	0	0
070	Mentaya Hilir Utara	Bagendang	262				0				0				0	0	0	0	0
110	Kota Besi	Kota Besi	214				0				0				0	0	0	0	0
111	Telawang	Sebabi	248				0				0				0	0	0	0	0
120	Bamaang	Bamaang I	543				0				0				0	0	0	0	0
120	Bamaang	Bamaang II	297				0				0				0	0	0	0	0
190	Cempaga	Cempaka Mulia	401				0				1				0	0	0	0	1
191	Cempaga Hulu	Pundu	509				0				0				0	0	0	0	0
200	Parenggean	Parenggean I	437				0				0				0	0	0	0	0
200	Parenggean	Parenggean II	224				0				0				0	0	0	0	0
210	Mentaya Hulu	Kuala Kuayan	261				0				0				0	0	0	0	0
211	Bukit Sentuai	Tb. Penyahuan	63				0				0				0	0	0	0	0
230	Antang Kalang	Antang Kalang	260				0				0				0	0	0	0	0
230	Antang Kalang	Tumbang Sangai	350				0				0				0	0	0	0	0
JUMLAH (KAB/KOTA)			7.073	0	0	0	0	0	0	0	5	0	0	0	0	0	0	0	5
ANGKA KEMATIAN IBU (DILAPORKAN)																			71

Sumber: Bidang Yankes 2010

Keterangan:

- Jumlah kematian ibu = jumlah kematian ibu hamil + jumlah kematian ibu bersalin + jumlah kematian ibu nifas
- Angka Kematian Ibu (dilaporkan) tersebut di atas belum bisa menggambarkan AKI yang sebenarnya di populasi

TABEL 9

JUMLAH KASUS AFP (NON POLIO) DAN AFP RATE (NON POLIO) MENURUT KECAMATAN DAN PUSKESMAS
KABUPATEN KOTAWARINGIN TIMUR
TAHUN 2010

NO	KECAMATAN	PUSKESMAS	JUMLAH PENDUDUK <15 TAHUN	JUMLAH KASUS AFP (NON POLIO)	AFP RATE (NON POLIO)
1	2	3	4	5	6
020	Mentaya Hilir Selatan	Samuda	6.103	0	0,00
021	Teluk Sampit	Ujung Pandaran	2.866	0	0,00
050	Pulau Hanaut	Bapinang	4.996	0	0,00
060	Mentawa Baru Ketapang	Ketapang I			
060	Mentawa Baru Ketapang	Ketapang II	22.444	0	0,00
060	Mentawa Baru Ketapang	Pasir Putih			
061	Seranau	Mentaya Seberang	3.100	0	0,00
070	Mentaya Hilir Utara	Bagendang	4.797	0	0,00
110	Kota Besi	Kota Besi	5.066	0	0,00
111	Telawang	Sebabi	5.029	0	0,00
120	Bamaang	Bamaang I			
120	Bamaang	Baamang II	16.339	0	0,00
190	Cempaga	Cempaka Mulia	6.378	0	0,00
191	Cempaga Hulu	Pundu	7.385	0	0,00
200	Parenggean	Parenggean I			
200	Parenggean	Parenggean II	10.308	0	0,00
210	Mentaya Hulu	Kuala Kuayan	8.565	0	0,00
211	Bukit Sentuai	Tb. Penyahuan	2.604	0	0,00
230	Antang Kalang	Antang Kalang			
230	Antang Kalang	Tumbang Sangai	9.040	0	0,00
JUMLAH (KAB/KOTA)			115.020	0	0,00

Sumber: Bidang PMK 2010

Keterangan:

Jumlah kasus adalah seluruh kasus yang ada di wilayah kerja puskesmas tersebut termasuk kasus yang ditemukan di di RS

Catatan : Jumlah kolom 4 = jumlah penduduk < 15 tahun pada tabel 3, yaitu sebesar:

115.020

TABEL 10

JUMLAH KASUS BARU TB PARU DAN KEMATIAN AKIBAT TB PARU MENURUT JENIS KELAMIN, KECAMATAN, DAN PUSKESMAS
KABUPATEN KOTAWARINGIN TIMUR
TAHUN 2010

NO	KECAMATAN	PUSKESMAS	JUMLAH PENDUDUK			JUMLAH KASUS TB PARU									PREVALENSI (PER 100.000 PENDUDUK)			JUMLAH KEMATIAN AKIBAT TB PARU		
						KASUS BARU			KASUS LAMA			KASUS BARU + KASUS LAMA								
			L	P	L+P	L	P	L+P	L	P	L+P	L	P	L+P	L	P	L+P	L	P	L+P
1	2	3	4	5	6	7	8	9	10	11	12	13	14	15	16	17	18	19	20	21
020	Mentaya Hilir Selatan	Samuda	10.549	10.252	20.801	10	11	21	2	2	4	12	13	25	114	127	120	0	0	0
021	Teluk Sampit	Ujung Pandaran	4.624	4.311	8.935	0	2	2	0	2	2	0	4	4	0	93	45	0	0	0
050	Pulau Hanaut	Bapinang	7.899	7.574	15.473	0	0	0	0	0	0	0	0	0	0	0	0	0	0	0
060	Mentawa Baru Ketapang	Ketapang I	39.406	37.060	76.466	16	8	24	2	1	3	18	9	27	137	65	102	0	0	0
060	Mentawa Baru Ketapang	Ketapang II				26	8	34	7	6	13	33	14	47				0	0	0
060	Mentawa Baru Ketapang	Pasir Putih				3	1	4	0	0	0	3	1	4				0	0	0
061	Seranau	Mentaya Seberang	4.973	4.614	9.587	5	1	6	0	0	0	5	1	6	101	22	63	0	0	0
070	Mentaya Hilir Utara	Bagendang	8.604	7.226	15.830	3	3	6	6	1	7	9	4	13	105	55	82	0	0	0
110	Kota Besi	Kota Besi	7.722	7.258	14.980	11	3	14	0	0	0	11	3	14	142	41	93	0	0	0
111	Telawang	Sebabi	9.397	7.426	16.823	0	3	3	0	0	0	0	3	3	0	40	18	0	0	0
120	Bamaang	Bamaang I	26.367	25.171	51.538	11	14	25	3	1	4	14	15	29	110	95	103	0	0	0
120	Bamaang	Baamang II				13	6	19	2	3	5	15	9	24				0	0	0
190	Cempaga	Cempaka Mulia	9.853	9.223	19.076	10	8	18	5	1	6	15	9	24	152	98	126	0	0	0
191	Cempaga Hulu	Pundu	12.526	10.736	23.262	0	0	0	3	4	7	3	4	7	24	37	30	0	0	0
200	Parenggean	Parenggean I	19.535	16.073	35.608	13	9	22	4	1	5	17	10	27	113	68	93	0	0	0
200	Parenggean	Parenggean II				5	0	5	0	1	1	5	1	6				0	0	0
210	Mentaya Hulu	Kuala Kuayan	15.549	12.973	28.522	0	0	0	0	0	0	0	0	0	0	0	0	0	0	0
211	Bukit Sentuai	Tb. Penyahuan	4.340	3.698	8.038	2	0	2	1	0	1	3	0	3	69	0	37	0	0	0
230	Antang Kalang	Antang Kalang	15.694	13.047	28.741	0	0	0	0	0	0	0	0	0	51	23	38	0	0	0
230	Antang Kalang	Tumbang Sangai				8	3	11	0	0	0	8	3	11				0	0	0
JUMLAH (KAB/KOTA)			197.038	176.642	373.680	136	80	216	35	23	58	171	103	274	87	58	73	0	0	0
ANGKA INSIDENS PER 100.000 PENDUDUK							69,0	45,3	57,8					KEMATIAN PER 100.000 PENDUDUK				0,0	0,0	0,0

Sumber: Bidang PMK 2010

Keterangan:

Jumlah kasus adalah seluruh kasus yang ada di wilayah kerja puskesmas tersebut termasuk kasus yang ditemukan di RS

TABEL 11

JUMLAH KASUS DAN ANGKA PENEMUAN KASUS TB PARU BTA+ MENURUT JENIS KELAMIN, KECAMATAN, DAN PUSKESMAS
KABUPATEN KOTAWARINGIN TIMUR
TAHUN 2010

NO	KECAMATAN	PUSKESMAS	JUMLAH PERKIRAAN KASUS BARU			TB PARU								
						KLINIS			BTA (+)			ANGKA PENEMUAN KASUS (CDR)		
			L	P	L + P	L	P	L + P	L	P	L + P	L	P	L + P
1	2	3	4	5	6	7	8	9	10	11	12	13	14	15
020	Mentaya Hilir Selatan	Samuda	22	22	44	12	13	25	10	11	21	45,14	51,09	48,07
021	Teluk Sampit	Ujung Pandaran	10	9	19	0	4	4	0	2	2	0,00	22,09	10,66
050	Pulau Hanaut	Bapinang	17	16	32	0	0	0	0	0	0	0,00	0,00	0,00
060	Mentawa Baru Ketapang	Ketapang I	83	78	161	18	9	27	16	8	24	54,38	21,84	38,61
060	Mentawa Baru Ketapang	Ketapang II				33	14	47	26	8	34			
060	Mentawa Baru Ketapang	Pasir Putih				3	1	4	3	1	4			
061	Seranau	Mentaya Seberang	10	10	20	5	1	6	5	1	6	47,88	10,32	29,80
070	Mentaya Hilir Utara	Bagendang	18	15	33	9	4	13	3	3	6	16,60	19,77	18,05
110	Kota Besi	Kota Besi	16	15	31	11	3	14	11	3	14	67,83	19,68	44,50
111	Telawang	Sebabi	20	16	35	1	3	4	0	3	3	0,00	19,24	8,49
120	Bamaang	Bamaang I	55	53	108	14	15	29	11	14	25	43,34	37,84	40,65
120	Bamaang	Bamaang II				15	9	24	13	6	19			
190	Cempaga	Cempaka Mulia	21	19	40	15	9	24	10	8	18	48,33	41,30	44,93
191	Cempaga Hulu	Pundu	26	23	49	3	4	7	0	0	0	0,00	0,00	0,00
200	Parenggean	Parenggean I	41	34	75	17	10	27	13	9	22	43,88	26,66	36,11
200	Parenggean	Parenggean II				5	1	6	5	0	5			
210	Mentaya Hulu	Kuala Kuayan	33	27	60	0	0	0	0	0	0	0,00	0,00	0,00
211	Bukit Sentuai	Tb. Penyahuan	9	8	17	3	0	3	2	0	2	21,94	0,00	11,85
230	Antang Kalang	Antang Kalang	33	27	60	0	0	0	0	0	0	24,27	10,95	18,23
230	Antang Kalang	Tumbang Sangai	0	0	0	8	3	11	8	3	11			
JUMLAH (KAB/KOTA)			418	376	785	172	103	275	136	80	216	32,55	21,28	27,53

Sumber: Bidang PMK 2010

Keterangan:

Jumlah kasus adalah seluruh kasus yang ada di wilayah kerja puskesmas tersebut termasuk kasus yang ditemukan di RS

TABEL 12

JUMLAH KASUS DAN KESEMBUHAN TB PARU BTA+ MENURUT JENIS KELAMIN, KECAMATAN, DAN PUSKESMAS
KABUPATEN KOTAWARINGIN TIMUR
TAHUN 2009

NO	KECAMATAN	PUSKESMAS	TB PARU																	
			BTA (+) DIOBATI			KESEMBUHAN						PENGOBATAN LENGKAP						ANGKA KESUKSESAN (SUCCESS RATE/SR)		
			L	P	L + P	L		P		L + P		L		P		L + P		L	P	L+P
			JUMLAH	JUMLAH	JUMLAH	JUMLAH	%	JUMLAH	%	JUMLAH	%	JUMLAH	%	JUMLAH	%	JUMLAH	%			
1	2	3	4	5	6	7	8	9	10	11	12	13	14	15	16	17	18	19	20	21
020	Mentaya Hilir Selatan	Samuda	25	21	46					45	97,83					0	0,00			97,83
021	Teluk Sampit	Ujung Pandaran	0	0	0					0	#DIV/0!					0	#DIV/0!			#DIV/0!
050	Pulau Hanaut	Bapinang	0	0	0					0	#DIV/0!					0	#DIV/0!			#DIV/0!
060	Mentawa Baru Ketapang	Ketapang I	16	10	26					22	84,62					0	0,00			84,62
060	Mentawa Baru Ketapang	Ketapang II	20	20	40					43	107,50					0	0,00			107,50
060	Mentawa Baru Ketapang	Pasir Putih	0	0	0					4	#DIV/0!					0	#DIV/0!			#DIV/0!
061	Seranau	Mentaya Seberang	3	3	6					6	100,00					0	0,00			100,00
070	Mentaya Hilir Utara	Bagendang	12	2	14					1	7,14					3	21,43			28,57
110	Kota Besi	Kota Besi	14	11	25					24	96,00					0	0,00			96,00
111	Telawang	Sebabi	0	0	0					0	#DIV/0!					0	#DIV/0!			#DIV/0!
120	Bamaang	Bamaang I	19	10	29					19	65,52					0	0,00			65,52
120	Bamaang	Baamang II	14	7	21					24	114,29					0	0,00			114,29
190	Cempaga	Cempaka Mulia	12	8	20					21	105,00					0	0,00			105,00
191	Cempaga Hulu	Pundu	3	0	3					6	200,00					1	33,33			233,33
200	Parenggean	Parenggean I	14	13	27					16	59,26					3	11,11			70,37
200	Parenggean	Parenggean II	2	1	3					7	233,33					0	0,00			233,33
210	Mentaya Hulu	Kuala Kuayan	0	0	0					0	#DIV/0!					0	#DIV/0!			#DIV/0!
211	Bukit Sentuai	Tb. Penyahuan	0	0	0					0	#DIV/0!					0	#DIV/0!			#DIV/0!
230	Antang Kalang	Antang Kalang	0	1	1					0	0,00					1	100,00			100,00
230	Antang Kalang	Tumbang Sangai	4	4	8					4	50,00					1	12,50			62,50
JUMLAH (KAB/KOTA)			158	111	269					242	89,96					9	3,35			93,31

Sumber: Bidang PMK 2010

Keterangan:

Jumlah kasus adalah seluruh kasus yang ada di wilayah kerja puskesmas tersebut termasuk kasus yang ditemukan di RS

TABEL 13

PENEMUAN KASUS PNEUMONIA BALITA MENURUT JENIS KELAMIN, KECAMATAN, DAN PUSKESMAS
KABUPATEN KOTAWARINGIN TIMUR
TAHUN 2010

NO	KECAMATAN	PUSKESMAS	JUMLAH BALITA			PNEUMONIA PADA BALITA								
						JUMLAH PERKIRAAN PENDERITA			PENDERITA DITEMUKAN DAN DITANGANI					
									L		P		L + P	
1	2	3	4	5	6	7	8	9	JUMLAH	%	JUMLAH	%	JUMLAH	%
020	Mentaya Hilir Selatan	Samuda			2.210			221					0	0,0
021	Teluk Sampit	Ujung Pandaran			838			84					0	0,0
050	Pulau Hanaut	Bapinang			1.873			187					0	0,0
060	Mentawa Baru Ketapang	Ketapang I			3.088			309					0	0,0
060	Mentawa Baru Ketapang	Ketapang II			2.481			248					0	0,0
060	Mentawa Baru Ketapang	Pasir Putih			559			56					5	9,0
061	Seranau	Mentaya Seberang			559			56					0	0,0
070	Mentaya Hilir Utara	Bagendang			1.353			135					5	3,7
110	Kota Besi	Kota Besi			1.696			170					0	0,0
111	Telawang	Sebabi			984			98					0	0,0
120	Bamaang	Bamaang I			2.462			246					0	0,0
120	Bamaang	Bamaang II			1.503			150					0	0,0
190	Cempaga	Cempaka Mulia			1.878			188					0	0,0
191	Cempaga Hulu	Pundu			1.878			188					0	0,0
200	Parenggean	Parenggean I			1.815			181					0	0,0
200	Parenggean	Parenggean II			903			90					0	0,0
210	Mentaya Hulu	Kuala Kuayan			2.262			226					0	0,0
211	Bukit Sentuai	Tb. Penyahuan			734			73					1	1,4
230	Antang Kalang	Antang Kalang			1.187			119					0	0,0
230	Antang Kalang	Tumbang Sangai			1.387			139					4	2,9
JUMLAH (KAB/KOTA)			-	-	31.649			3.165					15	0,5

14

Sumber: Bidang PMK 2010

Keterangan:

Jumlah kasus adalah seluruh kasus yang ada di wilayah kerja puskesmas tersebut termasuk kasus yang ditemukan di RS

TABEL 14

JUMLAH KASUS BARU HIV, AIDS, DAN INFEKSI MENULAR SEKSUAL LAINNYA MENURUT JENIS KELAMIN, KECAMATAN, DAN PUSKESMAS
KABUPATEN KOTAWARINGIN TIMUR
TAHUN 2010

NO	KECAMATAN	PUSKESMAS	JUMLAH KASUS BARU									JUMLAH KEMATIAN AKIBAT AIDS		
			H I V			A I D S			INFEKSI MENULAR SEKSUAL LAINNYA					
			L	P	L+P	L	P	L+P	L	P	L+P	L	P	L+P
1	2	3	4	5	6	7	8	9	10	11	12	13	14	15
020	Mentaya Hilir Selatan	Samuda			0			0			0			0
021	Teluk Sampit	Ujung Pandaran			0			0			0			0
050	Pulau Hanaut	Bapinang			0			0			0			0
060	Mentawa Baru Ketapang	Ketapang I			0			0			0			0
060	Mentawa Baru Ketapang	Ketapang II	1	1	2	1		1			0	2		2
060	Mentawa Baru Ketapang	Pasir Putih		1	1			0			98			0
061	Seranau	Mentaya Seberang			0			0			0			0
070	Mentaya Hilir Utara	Bagendang			0			0			0			0
110	Kota Besi	Kota Besi		1	1		2	2			0		2	2
111	Telawang	Sebabi			0			0			0			0
120	Bamaang	Bamaang I			0	1		1			0			0
120	Bamaang	Baamang II	1		1			0			0			0
190	Cempaga	Cempaka Mulia			0		1	1			0			0
191	Cempaga Hulu	Pundu			0			0			0			0
200	Parenggean	Parenggean I			0	1		1			51	1		1
200	Parenggean	Parenggean II			0			0			0			0
210	Mentaya Hulu	Kuala Kuayan			0			0			0			0
211	Bukit Sentuai	Tb. Penyahuan			0			0			0			0
230	Antang Kalang	Antang Kalang			0			0			0			0
230	Antang Kalang	Tumbang Sangai			0			0			0			0
JUMLAH (KAB/KOTA)			2	3	5	3	3	6	0	0	149	3	2	5

Sumber: Bidang PMK 2010

Ket: Jumlah kasus baru adalah seluruh kasus baru yang ada di wilayah kerja puskesmas tersebut termasuk kasus yang ditemukan di RS

TABEL 15

PERSENTASE DONOR DARAH DISKRINING TERHADAP HIV-AIDS MENURUT JENIS KELAMIN
KABUPATEN KOTAWARINGIN TIMUR
TAHUN 2010

NO	UNIT TRANSFUSI DARAH	DONOR DARAH														
		JUMLAH PENDONOR			SAMPEL DARAH DIPERIKSA						POSITIF HIV					
					L		P		L + P		L		P		L + P	
		L	P	L+P	JUMLAH	%	JUMLAH	%	JUMLAH	%	JUMLAH	%	JUMLAH	%	JUMLAH	%
1	2	3	4	5	6	7	8	9	10	11	12	13	14	15	16	17
1.	PMI Kotawaringin Timur	2.166	280	2.446	2.166	100,00	280	100,00	2.446	100,00	0	0,00	0	0,00	0	0,00
JUMLAH		2.166	280	2.446	2.166	100,00	280	100,00	2.446	100,00	0	0,00	0	-	0	0,00

Sumber: PMI Kotawaringin Timur 2010

TABEL 16

KASUS DIARE YANG DITANGANI MENURUT JENIS KELAMIN, KECAMATAN, DAN PUSKESMAS
KABUPATEN KOTAWARINGIN TIMUR
TAHUN 2010

NO	KECAMATAN	PUSKESMAS	JUMLAH PENDUDUK			DIARE								
						JUMLAH PERKIRAAAN KASUS			DIARE DITANGANI					
			L	P	L+P	L	P	L+P	L		P		L + P	
1	2	3	4	5	6	7	8	9	JUMLAH	%	JUMLAH	%	JUMLAH	%
020	Mentaya Hilir Selatan	Samuda	10.549	10.252	20.801	446	434	880					0	0
021	Teluk Sampit	Ujung Pandaran	4.624	4.311	8.935	196	182	378					127	34
050	Pulau Hanaut	Bapinang	7.899	7.574	15.473	334	320	655					183	28
060	Mentawa Baru Ketapang	Ketapang I	39.406	37.060	76.466	1.667	1.568	3.235					381	25
060	Mentawa Baru Ketapang	Ketapang II											322	
060	Mentawa Baru Ketapang	Pasir Putih											107	
061	Seranau	Mentaya Seberang	4.973	4.614	9.587	210	195	406					329	81
070	Mentaya Hilir Utara	Bagendang	8.604	7.226	15.830	364	306	670					255	38
110	Kota Besi	Kota Besi	7.722	7.258	14.980	327	307	634					284	45
111	Telawang	Sebabi	9.397	7.426	16.823	397	314	712					281	39
120	Bamaang	Bamaang I	26.367	25.171	51.538	1.115	1.065	2.180					585	50
120	Bamaang	Bamaang II											508	
190	Cempaga	Cempaka Mulia	9.853	9.223	19.076	417	390	807					257	32
191	Cempaga Hulu	Pundu	12.526	10.736	23.262	530	454	984					111	11
200	Parenggean	Parenggean I	19.535	16.073	35.608	826	680	1.506					510	34
200	Parenggean	Parenggean II											0	
210	Mentaya Hulu	Kuala Kuayan	15.549	12.973	28.522	658	549	1.206					2	0
211	Bukit Sentuai	Tb. Penyahuan	4.340	3.698	8.038	184	156	340					270	79
230	Antang Kalang	Antang Kalang	15.694	13.047	28.741	664	552	1.216					151	27
230	Antang Kalang	Tumbang Sangai											177	
	RSUD dr Murjani												612	
JUMLAH (KAB/KOTA)			197.038	176.642	373.680	8.335	7.472	15.807					5.452	34,5

Sumber: Bidang PMK 2010

Ket: Jumlah kasus adalah seluruh kasus yang ada di wilayah kerja puskesmas tersebut termasuk kasus yang ditemukan di RS

TABEL 17

JUMLAH KASUS BARU KUSTA MENURUT JENIS KELAMIN, KECAMATAN, DAN PUSKESMAS
KABUPATEN KOTAWARINGIN TIMUR
TAHUN 2010

NO	KECAMATAN	PUSKESMAS	KASUS BARU																					
			Pausi Basiler (PB)/ Kusta kering									Multi Basiler (MB)/ Kusta Basah									PB + MB			
			0-14 TAHUN			≥ 15 TAHUN			JUMLAH			0-14 TAHUN			≥ 15 TAHUN			JUMLAH						
			L	P	L+P	L	P	L+P	L	P	L+P	L	P	L+P	L	P	L+P	L	P	L+P	L	P	L+P	
1	2	3	4	5	6	7	8	9	10	11	12	13	14	15	16	17	18	19	20	21	22	23	24	
020	Mentaya Hilir Selatan	Samuda	0	0	0	0	0	0	0	0	0	0	0	0	0	0	0	0	0	0	0	0	0	0
021	Teluk Sampit	Ujung Pandaran	0	0	0	0	0	0	0	0	0	0	0	0	0	0	0	0	0	0	0	0	0	0
050	Pulau Hanaut	Bapinang	0	0	0	0	0	0	0	0	0	0	0	0	0	0	0	0	0	0	0	0	0	0
060	Mentawa Baru Ketapang	Ketapang I	0	0	0	0	0	0	0	0	0	0	0	0	0	1	0	1	1	0	1	1	0	1
060	Mentawa Baru Ketapang	Ketapang II	0	0	0	0	0	0	0	0	0	0	0	0	0	0	0	0	0	0	0	0	0	0
060	Mentawa Baru Ketapang	Pasir Putih	0	0	0	0	0	0	0	0	0	0	0	0	0	0	0	0	0	0	0	0	0	0
061	Seranau	Mentaya Seberang	0	0	0	0	0	0	0	0	0	0	0	0	0	0	0	0	0	0	0	0	0	0
070	Mentaya Hilir Utara	Bagendang	0	0	0	0	0	0	0	0	0	0	0	0	0	0	0	0	0	0	0	0	0	0
110	Kota Besi	Kota Besi	0	0	0	0	0	0	0	0	0	0	0	0	0	0	0	0	0	0	0	0	0	0
111	Telawang	Sebabi	0	0	0	0	0	0	0	0	0	0	0	0	0	0	0	0	0	0	0	0	0	0
120	Bamaang	Bamaang I	0	0	0	0	0	0	0	0	0	0	0	0	0	0	0	0	0	0	0	0	0	0
120	Bamaang	Baamang II	0	0	0	0	0	0	0	0	0	0	0	0	0	0	0	0	0	0	0	0	0	0
190	Cempaga	Cempaka Mulia	0	0	0	0	0	0	0	0	0	0	0	0	0	0	0	0	0	0	0	0	0	0
191	Cempaga Hulu	Pundu	0	0	0	0	0	0	0	0	0	0	0	0	0	0	0	0	0	0	0	0	0	0
200	Parenggean	Parenggean I	0	0	0	0	0	0	0	0	0	0	0	0	0	2	0	2	2	0	2	2	0	2
200	Parenggean	Parenggean II	0	0	0	0	0	0	0	0	0	0	0	0	0	0	0	0	0	0	0	0	0	0
210	Mentaya Hulu	Kuala Kuayan	0	0	0	0	0	0	0	0	0	0	0	0	0	0	0	0	0	0	0	0	0	0
211	Bukit Sentuai	Tb. Penyahuan	0	0	0	0	0	0	0	0	0	0	0	0	0	0	0	0	0	0	0	0	0	0
230	Antang Kalang	Antang Kalang	0	0	0	0	0	0	0	0	0	0	0	0	0	1	0	1	1	0	1	1	0	1
230	Antang Kalang	Tumbang Sangai	0	0	0	0	0	0	0	0	0	0	0	0	0	0	0	0	0	0	0	0	0	0
JUMLAH (KAB/KOTA)			0	0	0	0	0	0	0	0	0	0	0	0	0	4	0	4	4	0	4	4	0	4
ANGKA PENEMUAN KASUS BARU (NCDR/NEW CASE DETECTION RATE) PER 100.000 PENDUDUK																						2,03	0,00	1,07

Sumber: Bidang PMK 2010

TABEL 18

KASUS BARU KUSTA 0-14 TAHUN DAN CACAT TINGKAT 2 MENURUT JENIS KELAMIN, KECAMATAN, DAN PUSKESMAS
KABUPATEN KOTAWARINGIN TIMUR
TAHUN 2010

NO	KECAMATAN	PUSKESMAS	KASUS BARU														
			PENDERITA KUSTA			PENDERITA KUSTA 0-14 TAHUN						CACAT TINGKAT 2					
						L		P		L+P		L		P		L+P	
			L	P	L+P	JUMLAH	%	JUMLAH	%	JUMLAH	%	JUMLAH	%	JUMLAH	%	JUMLAH	%
1	2	3	4	5	6	7	8	9	10	11	12	13	14	15	16	17	18
020	Mentaya Hilir Selatan	Samuda	-	-	-	-	#DIV/0!	-	#DIV/0!	-	#DIV/0!	0	#DIV/0!	0	#DIV/0!	-	#DIV/0!
021	Teluk Sampit	Ujung Pandaran	-	-	-	-	#DIV/0!	-	#DIV/0!	-	#DIV/0!	0	#DIV/0!	0	#DIV/0!	-	#DIV/0!
050	Pulau Hanaut	Bapinang	-	-	-	-	#DIV/0!	-	#DIV/0!	-	#DIV/0!	0	#DIV/0!	0	#DIV/0!	-	#DIV/0!
060	Mentawa Baru Ketapang	Ketapang I	1	-	1	-	0,00	-	#DIV/0!	-	0,00	0	0,00	0	#DIV/0!	-	0,00
060	Mentawa Baru Ketapang	Ketapang II	-	-	-	-	#DIV/0!	-	#DIV/0!	-	#DIV/0!	0	#DIV/0!	0	#DIV/0!	-	#DIV/0!
060	Mentawa Baru Ketapang	Pasir Putih	-	-	-	-	#DIV/0!	-	#DIV/0!	-	#DIV/0!	0	#DIV/0!	0	#DIV/0!	-	#DIV/0!
061	Seranau	Mentaya Seberang	-	-	-	-	#DIV/0!	-	#DIV/0!	-	#DIV/0!	0	#DIV/0!	0	#DIV/0!	-	#DIV/0!
070	Mentaya Hilir Utara	Bagendang	-	-	-	-	#DIV/0!	-	#DIV/0!	-	#DIV/0!	0	#DIV/0!	0	#DIV/0!	-	#DIV/0!
110	Kota Besi	Kota Besi	-	-	-	-	#DIV/0!	-	#DIV/0!	-	#DIV/0!	0	#DIV/0!	0	#DIV/0!	-	#DIV/0!
111	Telawang	Sebabi	-	-	-	-	#DIV/0!	-	#DIV/0!	-	#DIV/0!	0	#DIV/0!	0	#DIV/0!	-	#DIV/0!
120	Bamaang	Bamaang I	-	-	-	-	#DIV/0!	-	#DIV/0!	-	#DIV/0!	0	#DIV/0!	0	#DIV/0!	-	#DIV/0!
120	Bamaang	Baamang II	-	-	-	-	#DIV/0!	-	#DIV/0!	-	#DIV/0!	0	#DIV/0!	0	#DIV/0!	-	#DIV/0!
190	Cempaga	Cempaka Mulia	-	-	-	-	#DIV/0!	-	#DIV/0!	-	#DIV/0!	0	#DIV/0!	0	#DIV/0!	-	#DIV/0!
191	Cempaga Hulu	Pundu	-	-	-	-	#DIV/0!	-	#DIV/0!	-	#DIV/0!	0	#DIV/0!	0	#DIV/0!	-	#DIV/0!
200	Parenggean	Parenggean I	2	-	2	-	0,00	-	#DIV/0!	-	0,00	0	0,00	0	#DIV/0!	-	0,00
200	Parenggean	Parenggean II	-	-	-	-	#DIV/0!	-	#DIV/0!	-	#DIV/0!	0	#DIV/0!	0	#DIV/0!	-	#DIV/0!
210	Mentaya Hulu	Kuala Kuayan	-	-	-	-	#DIV/0!	-	#DIV/0!	-	#DIV/0!	0	#DIV/0!	0	#DIV/0!	-	#DIV/0!
211	Bukit Sentuai	Tb. Penyahuan	-	-	-	-	#DIV/0!	-	#DIV/0!	-	#DIV/0!	0	#DIV/0!	0	#DIV/0!	-	#DIV/0!
230	Antang Kalang	Antang Kalang	1	-	1	-	0,00	-	#DIV/0!	-	0,00	1	100,00	0	#DIV/0!	1	100,00
230	Antang Kalang	Tumbang Sangai	-	-	-	-	#DIV/0!	-	#DIV/0!	-	#DIV/0!	0	#DIV/0!	0	#DIV/0!	-	#DIV/0!
JUMLAH (KAB/KOTA)			4	-	4	-	0,00	-	#DIV/0!	-	0,00	1	25,00	-	#DIV/0!	1	25,00

Sumber: Bidang PMK 2010

TABEL 19

JUMLAH KASUS DAN ANGKA PREVALENSI PENYAKIT KUSTA MENURUT JENIS KELAMIN, KECAMATAN, DAN PUSKESMAS
KABUPATEN KOTAWARINGIN TIMUR
TAHUN 2010

NO	KECAMATAN	PUSKESMAS	KASUS TERCATAT								
			PB			MB			JUMLAH		
			L	P	L+P	L	P	L+P	L	P	L+P
1	2	3	4	5	6	7	8	9	10	11	12
020	Mentaya Hilir Selatan	Samuda	0	0	0	0	0	0	0	0	0
021	Teluk Sampit	Ujung Pandaran	0	0	0	0	0	0	0	0	0
050	Pulau Hanaut	Bapinang	0	0	0	0	0	0	0	0	0
060	Mentawa Baru Ketapang	Ketapang I	0	0	0	1	0	1	1	0	1
060	Mentawa Baru Ketapang	Ketapang II	0	0	0	4	1	5	4	1	5
060	Mentawa Baru Ketapang	Pasir Putih	0	0	0	0	1	1	0	1	1
061	Seranau	Mentaya Seberang	0	0	0	0	0	0	0	0	0
070	Mentaya Hilir Utara	Bagendang	0	0	0	0	0	0	0	0	0
110	Kota Besi	Kota Besi	0	0	0	0	0	0	0	0	0
111	Telawang	Sebabi	0	0	0	0	0	0	0	0	0
120	Bamaang	Bamaang I	0	0	0	4	1	5	4	1	5
120	Bamaang	Baamang II	0	0	0	0	0	0	0	0	0
190	Cempaga	Cempaka Mulia	0	0	0	1	0	1	1	0	1
191	Cempaga Hulu	Pundu	0	0	0	3	1	4	3	1	4
200	Parenggean	Parenggean I	0	0	0	2	0	2	2	0	2
200	Parenggean	Parenggean II	0	0	0	0	0	0	0	0	0
210	Mentaya Hulu	Kuala Kuayan	0	0	0	0	0	0	0	0	0
211	Bukit Sentuai	Tb. Penyahuan	0	0	0	0	0	0	0	0	0
230	Antang Kalang	Antang Kalang	0	0	0	1	0	1	1	0	1
230	Antang Kalang	Tumbang Sangai	0	0	0	2	0	2	2	0	2
JUMLAH (KAB/KOTA)			0	0	0	18	4	22	18	4	22
ANGKA PREVALENSI PER 10.000 PENDUDUK									0,9	0,2	0,6

Sumber: Bidang PMK 2010

TABEL 20

PERSENTASE PENDERITA KUSTA SELESAI BEROBAT MENURUT JENIS KELAMIN, KECAMATAN, DAN PUSKESMAS
KABUPATEN KOTAWARINGIN TIMUR
TAHUN 2010

NO	KECAMATAN	PUSKESMAS	KUSTA (PB)									KUSTA (MB)								
			PENDERITA PB			RFT PB						PENDERITA MB			RFT MB					
			2009			L		P		L + P		2008			L		P		L + P	
			L	P	L+P	JUMLAH	%	JUMLAH	%	JUMLAH	%	L	P	L+P	JUMLAH	%	JUMLAH	%	JUMLAH	%
1	2	3	4	5	6	7	8	9	10	11	12	13	14	15	16	17	18	19	20	21
020	Mentaya Hilir Selatan	Samuda	0	0	0	0	#DIV/0!	0	#DIV/0!	0	#DIV/0!	0	0	0	0	#DIV/0!	0	#DIV/0!	0	#DIV/0!
021	Teluk Sampit	Ujung Pandaran	0	0	0	0	#DIV/0!		#DIV/0!	0	#DIV/0!	0	0	0	0	#DIV/0!	0	#DIV/0!	0	#DIV/0!
050	Pulau Hanaut	Bapinang	0	0	0	0	#DIV/0!		#DIV/0!	0	#DIV/0!	0	0	0	0	#DIV/0!	0	#DIV/0!	0	#DIV/0!
060	Mentawa Baru Ketapang	Ketapang I	0	0	0	0	#DIV/0!		#DIV/0!	0	#DIV/0!	1	0	1	0	0	0	#DIV/0!	0	0
060	Mentawa Baru Ketapang	Ketapang II	0	0	0	0	#DIV/0!		#DIV/0!	0	#DIV/0!	2	1	3	2	100	1	100	3	100
060	Mentawa Baru Ketapang	Pasir Putih	0	0	0	0	#DIV/0!		#DIV/0!	0	#DIV/0!	0	0	0	0	#DIV/0!	0	#DIV/0!	0	#DIV/0!
061	Seranau	Mentaya Seberang	0	0	0	0	#DIV/0!		#DIV/0!	0	#DIV/0!	0	1	1	0	#DIV/0!	1	100	1	100
070	Mentaya Hilir Utara	Bagendang	0	0	0	0	#DIV/0!		#DIV/0!	0	#DIV/0!	0	0	0	0	#DIV/0!	0	#DIV/0!	0	#DIV/0!
110	Kota Besi	Kota Besi	0	0	0	0	#DIV/0!		#DIV/0!	0	#DIV/0!	0	0	0	0	#DIV/0!	0	#DIV/0!	0	#DIV/0!
111	Telawang	Sebabi	0	0	0	0	#DIV/0!		#DIV/0!	0	#DIV/0!	0	0	0	0	#DIV/0!	0	#DIV/0!	0	#DIV/0!
120	Bamaang	Bamaang I	0	0	0	0	#DIV/0!		#DIV/0!	0	#DIV/0!	4	1	5	3	75	1	100	4	80
120	Bamaang	Baamang II	0	0	0	0	#DIV/0!		#DIV/0!	0	#DIV/0!	0	0	0	0	#DIV/0!	0	#DIV/0!	0	#DIV/0!
190	Cempaga	Cempaka Mulia	0	0	0	0	#DIV/0!		#DIV/0!	0	#DIV/0!	1	0	1	1	100	0	#DIV/0!	1	100
191	Cempaga Hulu	Pundu	0	0	0	0	#DIV/0!		#DIV/0!	0	#DIV/0!	3	1	4	3	100	1	100	4	100
200	Parenggean	Parenggean I	0	0	0	0	#DIV/0!		#DIV/0!	0	#DIV/0!	2	0	2	0	0	0	#DIV/0!	0	0
200	Parenggean	Parenggean II	0	0	0	0	#DIV/0!		#DIV/0!	0	#DIV/0!	0	0	0	0	#DIV/0!	0	#DIV/0!	0	#DIV/0!
210	Mentaya Hulu	Kuala Kuayan	0	0	0	0	#DIV/0!		#DIV/0!	0	#DIV/0!	0	0	0	0	#DIV/0!	0	#DIV/0!	0	#DIV/0!
211	Bukit Sentuai	Tb. Penyahuan	0	0	0	0	#DIV/0!		#DIV/0!	0	#DIV/0!	0	0	0	0	#DIV/0!	0	#DIV/0!	0	#DIV/0!
230	Antang Kalang	Antang Kalang	0	0	0	0	#DIV/0!		#DIV/0!	0	#DIV/0!	0	0	0	0	#DIV/0!	0	#DIV/0!	0	#DIV/0!
230	Antang Kalang	Tumbang Sangai	0	0	0	0	#DIV/0!		#DIV/0!	0	#DIV/0!	2	0	2	0	0	1	#DIV/0!	1	50
JUMLAH (KAB/KOTA)			0	0	0	0	#DIV/0!	0	#DIV/0!	0	#DIV/0!	15	4	19	9	60	5	125	14	74

Sumber: Bidang PMK 2010

TABEL 21

JUMLAH KASUS PENYAKIT YANG DAPAT DICEGAH DENGAN IMUNISASI (PD3I) MENURUT JENIS KELAMIN, KECAMATAN, DAN PUSKESMAS
KABUPATEN KOTAWARINGIN TIMUR
TAHUN 2010

NO	KECAMATAN	PUSKESMAS	JUMLAH KASUS PD3I														
			DIFTERI				PERTUSIS			TETANUS (NON NEONATORUM)				TETANUS NEONATORUM			
			JUMLAH KASUS			MENING- GAL				JUMLAH KASUS			MENING- GAL	JUMLAH KASUS			MENING- GAL
			L	P	L+P		L	P	L+P	L	P	L+P		L	P	L+P	
1	2	3	4	5	6	7	8	9	10	11	12	13	14	15	16	17	18
020	Mentaya Hilir Selatan	Samuda			0	-			0			0	-			0	-
021	Teluk Sampit	Ujung Pandaran			0	-			5			0	-			0	-
050	Pulau Hanaut	Bapinang			0	-			0			0	-			0	-
060	Mentawa Baru Ketapang	Ketapang I			0	-			0			0	-			0	-
060	Mentawa Baru Ketapang	Ketapang II			0	-			0			0	-			0	-
060	Mentawa Baru Ketapang	Pasir Putih			0	-			0			0	-			0	-
061	Seranau	Mentaya Seberang			0	-			0			0	-			0	-
070	Mentaya Hilir Utara	Bagendang			0	-			0			0	-			0	-
110	Kota Besi	Kota Besi			0	-			0			0	-			0	-
111	Telawang	Sebabi			0	-			0			0	-			0	-
120	Bamaang	Bamaang I			0	-			0			0	-			0	-
120	Bamaang	Baamang II			0	-			0			0	-			0	-
190	Cempaga	Cempaka Mulia			0	-			0			0	-			0	-
191	Cempaga Hulu	Pundu			0	-			0			0	-			0	-
200	Parenggean	Parenggean I			0	-			0			0	-			0	-
200	Parenggean	Parenggean II			0	-			0			0	-			0	-
210	Mentaya Hulu	Kuala Kuayan			0	-			0			0	-			0	-
211	Bukit Sentuai	Tb. Penyahuan			0	-			0			0	-			0	-
230	Antang Kalang	Antang Kalang			0	-			0			0	-			0	-
230	Antang Kalang	Tumbang Sangai			0	-			0			0	-			0	-
JUMLAH (KAB/KOTA)			0	0	0	0	0	0	5	0	0	0	0	0	0	0	0
CASE FATALITY RATE (%)			#DIV/0!				#DIV/0!						#DIV/0!				

Sumber Seksi Surveilans & Infokes 2010

TABEL 22

JUMLAH KASUS PENYAKIT YANG DAPAT DICEGAH DENGAN IMUNISASI (PD3I) MENURUT JENIS KELAMIN, KECAMATAN, DAN PUSKESMAS
KABUPATEN KOTAWARINGIN TIMUR
TAHUN 2010

NO	KECAMATAN	PUSKESMAS	JUMLAH KASUS PD3I										
			CAMPAC				MENINGGAL	POLIO			HEPATITIS B		
			JUMLAH KASUS			L		P	L+P	L	P	L+P	
			L	P	L+P								
1	2	3	4	5	6	7	8	9	10	11	12	13	
020	Mentaya Hilir Selatan	Samuda			0	0			0			0	
021	Teluk Sampit	Ujung Pandaran			1	0			0			0	
050	Pulau Hanaut	Bapinang			13	0			0			0	
060	Mentawa Baru Ketapang	Ketapang I			2	0			0			0	
060	Mentawa Baru Ketapang	Ketapang II			10	0			0			0	
060	Mentawa Baru Ketapang	Pasir Putih			28	0			0			1	
061	Seranau	Mentaya Seberang			0	0			0			0	
070	Mentaya Hilir Utara	Bagendang			1	0			0			5	
110	Kota Besi	Kota Besi			0	0			0			0	
111	Telawang	Sebabi			0	0			0			0	
120	Bamaang	Bamaang I			0	0			0			0	
120	Bamaang	Baamang II			5	0			0			5	
190	Cempaga	Cempaka Mulia			0	0			0			0	
191	Cempaga Hulu	Pundu			0	0			0			0	
200	Parenggean	Parenggean I			5	0			0			0	
200	Parenggean	Parenggean II			0	0			0			0	
210	Mentaya Hulu	Kuala Kuayan			11	0			0			0	
211	Bukit Sentuai	Tb. Penyahuan			0	0			0			0	
230	Antang Kalang	Antang Kalang			0	0			0			0	
230	Antang Kalang	Tumbang Sangai			0	0			0			9	
JUMLAH (KAB/KOTA)			0	0	76	0	0	0	0	0	0	20	
CASE FATALITY RATE (%)						0,0							

Sumber Seksi Surveilans & Infokes 2010

TABEL 23

JUMLAH KASUS DBD MENURUT JENIS KELAMIN, KECAMATAN, DAN PUSKESMAS
KABUPATEN KOTAWARINGIN TIMUR
TAHUN 2010

NO	KECAMATAN	PUSKESMAS	DEMAM BERDARAH DENGUE (DBD)								
			JUMLAH KASUS			MENINGGAL			CFR (%)		
			L	P	L+P	L	P	L+P	L	P	L+P
1	2	3	4	5	6	7	8	9	10	11	12
020	Mentaya Hilir Selatan	Samuda	2	1	3	0	0	0	0,0	0,0	0,0
021	Teluk Sampit	Ujung Pandaran	0	0	0	0	0	0	#DIV/0!	#DIV/0!	#DIV/0!
050	Pulau Hanaut	Bapinang	1	0	1	0	0	0	0,0	#DIV/0!	0,0
060	Mentawa Baru Ketapang	Ketapang I	10	13	23	0	0	0	0,0	0,0	0,0
060	Mentawa Baru Ketapang	Ketapang II	17	4	21	1	0	1	5,9	0,0	4,8
060	Mentawa Baru Ketapang	Pasir Putih	8	3	11	0	0	0	0,0	0,0	0,0
061	Seranau	Mentaya Seberang	3	0	3	0	0	0	0,0	#DIV/0!	0,0
070	Mentaya Hilir Utara	Bagendang	2	1	3	0	0	0	0,0	0,0	0,0
110	Kota Besi	Kota Besi	2	1	3	0	0	0	0,0	0,0	0,0
111	Telawang	Sebab	8	2	10	0	0	0	0,0	0,0	0,0
120	Bamaang	Bamaang I	26	9	35	0	0	0	0,0	0,0	0,0
120	Bamaang	Bamaang II	10	8	18	0	0	0	0,0	0,0	0,0
190	Cempaga	Cempaka Mulia	3	4	7	0	0	0	0,0	0,0	0,0
191	Cempaga Hulu	Pundu	3	1	4	0	0	0	0,0	0,0	0,0
200	Parenggean	Parenggean I	4	1	5	1	0	1	25,0	0,0	20,0
200	Parenggean	Parenggean II	3	0	3	0	0	0	0,0	#DIV/0!	0,0
210	Mentaya Hulu	Kuala Kuayan	19	21	40	0	1	1	0,0	4,8	2,5
211	Bukit Sentuai	Tb. Penyahuan	0	0	0	0	0	0	#DIV/0!	#DIV/0!	#DIV/0!
230	Antang Kalang	Antang Kalang	0	1	1	0	0	0	#DIV/0!	0,0	0,0
230	Antang Kalang	Tumbang Sangai	0	0	0	0	0	0	#DIV/0!	#DIV/0!	#DIV/0!
JUMLAH (KAB/KOTA)			121	70	191	2	1	3	1,7	1,4	1,6
INCIDENCE RATE PER 100.000 PENDUDUK			61,4	39,6	51,1						

Sumber Seksi Surveilans & Infokes 2010

Ket: Jumlah kasus adalah seluruh kasus yang ada di wilayah kerja puskesmas tersebut termasuk kasus yang ditemukan di RS

TABEL 24

KESAKITAN DAN KEMATIAN AKIBAT MALARIA MENURUT JENIS KELAMIN, KECAMATAN, DAN PUSKESMAS
KABUPATEN KOTAWARINGIN TIMUR
TAHUN 2010

NO	KECAMATAN	PUSKESMAS	MALARIA														
			SEDIAAN DARAH			PENDERITA						MENINGGAL			CFR		
			DIPERIKSA	POSITIF	% POSITIF	TANPA PEMERIKSAAN SEDIAAN DARAH			DENGAN PEMERIKSAAN SEDIAAN DARAH								
						L	P	L+P	L	P	L+P						
1	2	3	4	5	6	7	8	9	10	11	12	13	14	15	16	17	18
020	Mentaya Hilir Selatan	Samuda	29	28	96,55			44			29			0			0,0
021	Teluk Sampit	Ujung Pandaran	3	1	33,33			3			3			0			0,0
050	Pulau Hanaut	Bapinang	1	1	100,00			9			1			0			0,0
060	Mentawa Baru Ketapang	Ketapang I	23	16	69,57			27			23			0			0,0
060	Mentawa Baru Ketapang	Ketapang II	32	32	100,00			50			32			0			0,0
060	Mentawa Baru Ketapang	Pasir Putih	38	30	78,95			39			38			0			0,0
061	Seranau	Mentaya Seberang	33	26	78,79			40			33			0			0,0
070	Mentaya Hilir Utara	Bagendang	45	45	100,00			48			45			0			0,0
110	Kota Besi	Kota Besi	53	53	100,00			62			53			0			0,0
111	Telawang	Sebabi	75	74	98,67			81			75			0			0,0
120	Bamaang	Bamaang I	17	15	88,24			54			17			0			0,0
120	Bamaang	Baamang II	3	2	66,67			5			3			0			0,0
190	Cempaga	Cempaka Mulia	74	74	100,00			97			74			0			0,0
191	Cempaga Hulu	Pundu	12	12	100,00			12			12			0			0,0
200	Parenggean	Parenggean I	225	187	83,11			728			225			0			0,0
200	Parenggean	Parenggean II	49	23	46,94			53			49			0			0,0
210	Mentaya Hulu	Kuala Kuayan	146	130	89,04			330			146			0			0,0
211	Bukit Sentuai	Tb. Penyahuan	61	60	98,36			85			61			0			0,0
230	Antang Kalang	Antang Kalang	47	42	89,36			58			47			0			0,0
230	Antang Kalang	Tumbang Sangai	125	114	91,20			211			125			0			0,0
	RSUD dr Murjani													3			
JUMLAH (KAB/KOTA)			1.091	965	88,45			2.036			1.091	0	0	3			0,10
ANGKA KESAKITAN (API) PER 1.000 PENDUDUK											2,92						

Sumber: Bidang PMK 2010

TABEL 25

PENDERITA FILARIASIS DITANGANI MENURUT JENIS KELAMIN, KECAMATAN, DAN PUSKESMAS
KABUPATEN KOTAWARINGIN TIMUR
TAHUN 2010

NO	KECAMATAN	PUSKESMAS	PENDERITA FILARIASIS					
			KASUS BARU DITEMUKAN			JUMLAH SELURUH KASUS		
			L	P	L+P	L	P	L+P
1	2	3	4	5	6	7	8	9
020	Mentaya Hilir Selatan	Samuda			0			0
021	Teluk Sampit	Ujung Pandaran			0			0
050	Pulau Hanaut	Bapinang			0			0
060	Mentawa Baru Ketapang	Ketapang I			0			0
060	Mentawa Baru Ketapang	Ketapang II			0			0
060	Mentawa Baru Ketapang	Pasir Putih			0			0
061	Seranau	Mentaya Seberang			0			0
070	Mentaya Hilir Utara	Bagendang			0			0
110	Kota Besi	Kota Besi			0			0
111	Telawang	Sebabi			0			0
120	Bamaang	Bamaang I			0			0
120	Bamaang	Baamang II			0			0
190	Cempaga	Cempaka Mulia			0			0
191	Cempaga Hulu	Pundu	1		1	1		1
200	Parenggean	Parenggean I			0			0
200	Parenggean	Parenggean II			0			0
210	Mentaya Hulu	Kuala Kuayan	1		1	1		1
211	Bukit Sentuai	Tb. Penyahuan			0			0
230	Antang Kalang	Antang Kalang			0			0
230	Antang Kalang	Tumbang Sangai			0			0
JUMLAH (KAB/KOTA)			2	0	2	2	0	2
ANGKA KESAKITAN PER 100.000 PENDUDUK (KAB/KOTA)						1	0	1

Sumber: Bidang PMK 2010

TABEL 26

BAYI BERAT BADAN LAHIR RENDAH MENURUT JENIS KELAMIN, KECAMATAN, DAN PUSKESMAS
KABUPATEN KOTAWARINGIN TIMUR
TAHUN 2010

NO	KECAMATAN	PUSKESMAS	JUMLAH LAHIR HIDUP			BAYI BARU LAHIR DITIMBANG						BBLR					
						L		P		L + P		L		P		L + P	
			L	P	L + P	JUMLAH	%	JUMLAH	%	JUMLAH	%	JUMLAH	%	JUMLAH	%	JUMLAH	%
1	2	3	4	5	6	7	8	9	10	11	12	13	14	15	16	17	18
020	Mentaya Hilir Selatan	Samuda			457					457	100,0					10	2,2
021	Teluk Sampit	Ujung Pandaran			144					144	100,0					0	0,0
050	Pulau Hanaut	Bapinang			335					335	100,0					6	1,8
060	Mentawa Baru Ketapang	Ketapang I			874					874	100,0					2	0,2
060	Mentawa Baru Ketapang	Ketapang II			763					763	100,0					20	2,6
060	Mentawa Baru Ketapang	Pasir Putih			101					101	100,0					0	0,0
061	Seranau	Mentaya Seberang			330					330	100,0					10	3,0
070	Mentaya Hilir Utara	Bagendang			362					362	100,0					2	0,6
110	Kota Besi	Kota Besi			214					214	100,0					7	3,3
111	Telawang	Sebabi			248					248	100,0					6	2,4
120	Bamaang	Bamaang I			543					543	100,0					4	0,7
120	Bamaang	Baamang II			297					297	100,0					11	3,7
190	Cempaga	Cempaka Mulia			401					401	100,0					5	1,2
191	Cempaga Hulu	Pundu			509					509	100,0					9	1,8
200	Parenggean	Parenggean I			437					437	100,0					1	0,2
200	Parenggean	Parenggean II			224					224	100,0					9	4,0
210	Mentaya Hulu	Kuala Kuayan			261					261	100,0					4	1,5
211	Bukit Sentuai	Tb. Penyahuan			63					63	100,0					9	14,3
230	Antang Kalang	Antang Kalang			260					260	100,0					5	1,9
230	Antang Kalang	Tumbang Sangai			350					350	100,0					4	1,1
JUMLAH (KAB/KOTA)					7.173					7.173	100,0					124	1,7

Sumber: Bidang Pelayanan Kesehatan 2010

TABEL 27

STATUS GIZI BALITA MENURUT JENIS KELAMIN, KECAMATAN, DAN PUSKESMAS
KABUPATEN KOTAWARINGIN TIMUR
TAHUN 2010

NO	KECAMATAN	PUSKESMAS	BALITA																										
			BALITA DITIMBANG			GIZI LEBIH						GIZI BAIK						GIZI KURANG						GIZI BURUK					
			L	P	L+P	JUMLAH	%	JUMLAH	%	JUMLAH	%	JUMLAH	%	JUMLAH	%	JUMLAH	%	JUMLAH	%	JUMLAH	%	JUMLAH	%	JUMLAH	%	JUMLAH	%	JUMLAH	%
1	2	3	4	5	6	7	8	9	10	11	12	13	14	15	16	17	18	19	20	21	22	23	24	25	26	27	28	29	30
020	Mentaya Hilir Selatan	Samuda	502	518	1.020	1	0,20	1	0,19	2	0,20	481	95,82	490	94,59	971	95,20	20	3,98	23	4,44	43	4,22	0	0,00	4	0,77	4	0,39
021	Teluk Sampit	Ujung Pandaran	475	500	975	13	2,74	18	3,60	31	3,18	53	11,16	80	16,00	133	13,64	398	83,79	392	78,40	790	81,03	11	2,32	10	2,00	21	2,15
050	Pulau Hanaut	Bapinang	0	0	0	0	#DIV/0!	0	#DIV/0!	0	#DIV/0!		#DIV/0!		#DIV/0!	0	#DIV/0!		#DIV/0!		#DIV/0!	0	#DIV/0!		#DIV/0!	0	#DIV/0!	0	#DIV/0!
060	Mentawa Baru Ketapang	Ketapang I	174	172	346	17	9,77	16	9,30	33	9,54	139	79,89	145	84,30	284	82,08	11	6,32	9	5,23	20	5,78	7	4,02	2	1,16	9	2,60
060	Mentawa Baru Ketapang	Ketapang II	111	92	203	8	7,21	3	3,26	11	5,42	66	59,46	37	40,22	103	50,74	29	26,13	38	41,30	67	33,00	8	7,21	14	15,22	22	10,84
060	Mentawa Baru Ketapang	Pasir Putih	68	66	134	2	2,94	0	0,00	2	1,49	53	77,94	54	81,82	107	79,85	10	14,71	6	9,09	16	11,94	3	4,41	6	9,09	9	6,72
061	Serantau	Mentaya Seberang	137	115	252	6	4,38	2	1,74	8	3,17	71	51,82	44	38,26	115	45,63	49	35,77	44	38,26	93	36,90	11	8,03	25	21,74	36	14,29
070	Mentaya Hilir Utara	Bagendang	0	0	0	0	#DIV/0!	0	#DIV/0!	0	#DIV/0!		#DIV/0!		#DIV/0!	0	#DIV/0!		#DIV/0!		#DIV/0!	0	#DIV/0!		#DIV/0!	0	#DIV/0!	0	#DIV/0!
110	Kota Besi	Kota Besi	194	208	402	4	2,06	1	0,48	5	1,24	170	87,63	160	76,92	330	82,09	20	10,31	47	22,60	67	16,67	0	0,00	0	0,00	0	0,00
111	Telawang	Sebabi	0	0	0	0	#DIV/0!	0	#DIV/0!	0	#DIV/0!		#DIV/0!		#DIV/0!	0	#DIV/0!		#DIV/0!		#DIV/0!	0	#DIV/0!		#DIV/0!	0	#DIV/0!	0	#DIV/0!
120	Bamaang	Bamaang I	622	575	1.197	3	0,48	2	0,35	5	0,42	603	96,95	566	98,43	1.169	97,66	15	2,41	7	1,22	22	1,84	1	0,16	0	0,00	1	0,08
120	Bamaang	Bamaang II	446	368	814	3	0,67	5	1,36	8	0,98	403	90,36	325	88,32	728	89,43	37	8,30	34	9,24	71	8,72	3	0,67	4	1,09	7	0,86
190	Cempaga	Cempaka Mulia	410	396	806	6	1,46	7	1,77	13	1,61	327	79,76	318	80,30	645	80,02	77	18,78	71	17,93	148	18,36	0	0,00	0	0,00	0	0,00
191	Cempaga Hulu	Pundu	423	420	843	0	0,00	0	0,00	0	0,00	296	69,98	335	79,76	631	74,85	91	21,51	59	14,05	150	17,79	36	8,51	26	6,19	62	7,35
200	Parenggean	Parenggean I	488	489	977	3	0,61	4	0,82	7	0,72	460	94,26	441	90,18	901	92,22	25	5,12	44	9,00	69	7,06	0	0,00	0	0,00	0	0,00
200	Parenggean	Parenggean II	223	225	448	6	2,69	3	1,33	9	2,01	209	93,72	212	94,22	421	93,97	8	3,59	10	4,44	18	4,02	0	0,00	0	0,00	0	0,00
210	Mentaya Hulu	Kuala Kuayan	0	0	0	0	#DIV/0!	0	#DIV/0!	0	#DIV/0!		#DIV/0!		#DIV/0!	0	#DIV/0!		#DIV/0!		#DIV/0!	0	#DIV/0!		#DIV/0!	0	#DIV/0!	0	#DIV/0!
211	Bukit Sentuai	Tb. Penyahuan	0	0	0	0	#DIV/0!	0	#DIV/0!	0	#DIV/0!		#DIV/0!		#DIV/0!	0	#DIV/0!		#DIV/0!		#DIV/0!	0	#DIV/0!		#DIV/0!	0	#DIV/0!	0	#DIV/0!
230	Antang Kalang	Antang Kalang	170	167	337	4	2,35	3	1,80	7	2,08	161	94,71	157	94,01	318	94,36	5	2,94	7	4,19	12	3,56	0	0,00	0	0,00	0	0,00
230	Antang Kalang	Tumbang Sangai	489	435	924	8	1,64	6	1,38	14	1,52	399	81,60	367	84,37	766	82,90	77	15,75	59	13,56	136	14,72	5	1,02	3	0,69	8	0,87
JUMLAH (KAB/KOTA)			4.932	4.746	9.678	84	1,70	71	1,50	155	1,60	3.891	78,89	3.731	78,61	7.622	78,76	872	17,68	850	17,91	1.722	17,79	85	1,72	94	1,98	179	1,85

Sumber: Bidang Pelayanan Kesehatan 2010

TABEL 28

CAKUPAN KUNJUNGAN IBU HAMIL, PERSALINAN DITOLONG TENAGA KESEHATAN, DAN PELAYANAN KESEHATAN IBU NIFAS
MENURUT KECAMATAN DAN PUSKESMAS
KABUPATEN KOTAWARINGIN TIMUR
TAHUN 2010

NO	KECAMATAN	PUSKESMAS	IBU HAMIL					IBU BERSALIN			IBU NIFAS		
			JUMLAH	K1	%	K4	%	JUMLAH	DITOLONG NAKES	%	JUMLAH	MENDAPAT YANKES	%
1	2	3	4	5	6	7	8	9	10	11	12	13	14
020	Mentaya Hilir Selatan	Samuda	671	690	102,8	451	67,2	626	437	69,8	626	445	71,1
021	Teluk Sampit	Ujung Pandaran	255	180	70,6	159	62,4	238	143	60,1	238	143	60,1
050	Pulau Hanaut	Bapinang	569	441	77,5	418	73,5	531	231	43,5	531	335	63,1
060	Mentawa Baru Ketapang	Ketapang I	938	917	97,8	917	97,8	875	874	99,9	875	874	99,9
060	Mentawa Baru Ketapang	Ketapang II	939	821	87,4	807	85,9	876	752	85,8	876	763	87,1
060	Mentawa Baru Ketapang	Pasir Putih	170	145	85,3	134	78,8	158	101	63,9	158	101	63,9
061	Seranau	Mentaya Seberang	349	341	97,7	334	95,7	326	303	92,9	326	330	101,2
070	Mentaya Hilir Utara	Bagendang	411	355	86,4	302	73,5	384	206	53,6	384	219	57,0
110	Kota Besi	Kota Besi	515	218	42,3	214	41,6	481	214	44,5	481	214	44,5
111	Telawang	Sebabi	299	288	96,3	207	69,2	279	229	82,1	279	231	82,8
120	Bamaang	Bamaang I	748	630	84,2	603	80,6	698	440	63,0	698	551	78,9
120	Bamaang	Baamang II	456	367	80,5	319	70,0	426	296	69,5	426	296	69,5
190	Cempaga	Cempaka Mulia	570	482	84,6	484	84,9	532	401	75,4	532	401	75,4
191	Cempaga Hulu	Pundu	460	398	86,5	338	73,5	429	331	77,2	429	331	77,2
200	Parenggean	Parenggean I	551	496	90,0	489	88,7	514	333	64,8	514	422	82,1
200	Parenggean	Parenggean II	274	261	95,3	248	90,5	256	220	85,9	256	224	87,5
210	Mentaya Hulu	Kuala Kuayan	687	292	42,5	284	41,3	641	246	38,4	641	256	39,9
211	Bukit Sentuai	Tb. Penyahuan	223	110	49,3	117	52,5	208	22	10,6	208	53	25,5
230	Antang Kalang	Antang Kalang	360	291	80,8	283	78,6	336	251	74,7	336	257	76,5
230	Antang Kalang	Tumbang Sangai	421	409	97,1	384	91,2	393	303	77,1	393	347	88,3
JUMLAH (KAB/KOTA)			9.866	8.132	82,4	7.492	75,9	9.207	6.333	68,8	9.207	6.793	73,8

Sumber: Bidang Pelayanan Kesehatan 2010

TABEL 29

PERSENTASE CAKUPAN IMUNISASI TT PADA IBU HAMIL MENURUT KECAMATAN DAN PUSKESMAS
KABUPATEN KOTAWARINGIN TIMUR
TAHUN 2010

NO	KECAMATAN	PUSKESMAS	JUMLAH IBU HAMIL	IMUNISASI TETANUS TOKSOID PADA IBU HAMIL											
				TT-1		TT-2		TT-3		TT-4		TT-5		TT2+	
				JUMLAH	%	JUMLAH	%	JUMLAH	%	JUMLAH	%	JUMLAH	%	JUMLAH	%
1	2	3	4	5	6	7	8	9	10	11	12	13	14	15	16
020	Mentaya Hilir Selatan	Samuda	671	694	103,4	451	67,2	0	-		-		-	451	67,2
021	Teluk Sampit	Ujung Pandaran	255	180	70,6	159	62,4	0	-		-		-	159	62,4
050	Pulau Hanaut	Bapinang	569	441	77,5	418	73,5	0	-		-		-	418	73,5
060	Mentawa Baru Ketapang	Ketapang I	938	917	97,8	917	97,8	0	-		-		-	917	97,8
060	Mentawa Baru Ketapang	Ketapang II	939	821	87,4	807	85,9	0	-		-		-	807	85,9
060	Mentawa Baru Ketapang	Pasir Putih	170	145	85,3	134	78,8	0	-		-		-	134	78,8
061	Seranau	Mentaya Seberang	349	337	96,6	333	95,4	0	-		-		-	333	95,4
070	Mentaya Hilir Utara	Bagendang	411	355	86,4	302	73,5	0	-		-		-	302	73,5
110	Kota Besi	Kota Besi	515	218	42,3	214	41,6	0	-		-		-	214	41,6
111	Telawang	Sebabi	299	295	98,7	207	69,2	0	-		-		-	207	69,2
120	Bamaang	Bamaang I	748	630	84,2	603	80,6	0	-		-		-	603	80,6
120	Bamaang	Baamang II	456	367	80,5	319	70,0	0	-		-		-	319	70,0
190	Cempaga	Cempaka Mulia	570	483	84,7	452	79,3	0	-		-		-	452	79,3
191	Cempaga Hulu	Pundu	460	398	86,5	338	73,5	0	-		-		-	338	73,5
200	Parenggean	Parenggean I	551	496	90,0	489	88,7	0	-		-		-	489	88,7
200	Parenggean	Parenggean II	274	261	95,3	317	115,7	0	-		-		-	317	115,7
210	Mentaya Hulu	Kuala Kuayan	687	288	41,9	293	42,6	0	-		-		-	293	42,6
211	Bukit Sentuai	Tb. Penyahuan	223	100	44,8	76	34,1	0	-		-		-	76	34,1
230	Antang Kalang	Antang Kalang	360	291	80,8	283	78,6	0	-		-		-	283	78,6
230	Antang Kalang	Tumbang Sangai	421	409	97,1	384	91,2	0	-		-		-	384	91,2
JUMLAH (KAB/KOTA)			9.866	8.126	82,4	7.496	76,0	0	-	0	-	0	-	7.496	76,0

Sumber: Bidang Pelayanan Kesehatan 2010

8126

7496

TABEL 30

JUMLAH IBU HAMIL YANG MENDAPATKAN TABLET FE1 DAN FE3
MENURUT KECAMATAN DAN PUSKESMAS
KABUPATEN KOTAWARINGIN TIMUR
TAHUN 2010

NO	KECAMATAN	PUSKESMAS	JUMLAH IBU HAMIL	FE1 (30 TABLET)		FE3 (90 TABLET)	
				JUMLAH	%	JUMLAH	%
1	2	3	4	5	6	7	8
020	Mentaya Hilir Selatan	Samuda	671	691	102,98	444	66,17
021	Teluk Sampit	Ujung Pandaran	255	180	70,59	159	62,35
050	Pulau Hanaut	Bapinang	569	441	77,50	415	72,93
060	Mentawa Baru Ketapang	Ketapang I	938	917	97,76	917	97,76
060	Mentawa Baru Ketapang	Ketapang II	939	821	87,43	807	85,94
060	Mentawa Baru Ketapang	Pasir Putih	170	145	85,29	134	78,82
061	Seranau	Mentaya Seberang	349	339	97,13	337	96,56
070	Mentaya Hilir Utara	Bagendang	411	355	86,37	302	73,48
110	Kota Besi	Kota Besi	515	218	42,33	214	41,55
111	Telawang	Sebabi	299	288	96,32	207	69,23
120	Bamaang	Bamaang I	748	630	84,22	603	80,61
120	Bamaang	Baamang II	456	367	80,48	290	63,60
190	Cempaga	Cempaka Mulia	570	481	84,39	479	84,04
191	Cempaga Hulu	Pundu	460	398	86,52	342	74,35
200	Parenggean	Parenggean I	551	496	90,02	489	88,75
200	Parenggean	Parenggean II	274	261	95,26	248	90,51
210	Mentaya Hulu	Kuala Kuayan	687	291	42,36	218	31,73
211	Bukit Sentuai	Tb. Penyahuan	223	110	49,33	117	52,47
230	Antang Kalang	Antang Kalang	360	291	80,83	283	78,61
230	Antang Kalang	Tumbang Sangai	421	409	97,15	384	91,21
JUMLAH (KAB/KOTA)			9.866	8.129	82,39	7.389	74,89

Sumber: Bidang Pelayanan Kesehatan 2010

TABEL 31

JUMLAH DAN PERSENTASE IBU HAMIL DAN NEONATAL RISIKO TINGGI/KOMPLIKASI DITANGANI
MENURUT JENIS KELAMIN, KECAMATAN, DAN PUSKESMAS
KABUPATEN KOTAWARINGIN TIMUR
TAHUN 2010

NO	KECAMATAN	PUSKESMAS	JUMLAH IBU HAMIL	BUMIL RISTI/ KOMPLIKASI	BUMIL RISTI/KOMPLIKASI DITANGANI		JUMLAH LAHIR HIDUP			PERKIRAAN NEONATAL RISTI/KOMPLIKASI			NEONATAL RISTI/KOMPLIKASI DITANGANI					
							L	P	L + P	L	P	L + P	L		P		L + P	
					□	%							□	%	□	%	□	%
1	2	3	4	5	6	7	8	9	10	11	12	13	14	15	16	17	18	19
020	Mentaya Hilir Selatan	Samuda	671	134	158	117,7	-	-	457	-	-	69					14	20,4
021	Teluk Sampit	Ujung Pandaran	255	51	51	100,0	-	-	144	-	-	22					-	0,0
050	Pulau Hanaut	Bapinang	569	114	125	109,8	-	-	335	-	-	50					4	8,0
060	Mentawa Baru Ketapang	Ketapang I	938	188	224	119,4	-	-	874	-	-	131					-	0,0
060	Mentawa Baru Ketapang	Ketapang II	939	188	100	53,2	-	-	763	-	-	114					23	20,1
060	Mentawa Baru Ketapang	Pasir Putih	170	34	30	88,2	-	-	101	-	-	15					-	0,0
061	Seranau	Mentaya Seberang	349	70	102	146,1	-	-	330	-	-	50					-	0,0
070	Mentaya Hilir Utara	Bagendang	411	82	52	63,3	-	-	362	-	-	54					-	0,0
110	Kota Besi	Kota Besi	515	103	83	80,6	-	-	214	-	-	32					18	56,1
111	Telawang	Sebabi	299	60	107	178,9	-	-	248	-	-	37					32	86,0
120	Bamaang	Bamaang I	748	150	91	60,8	-	-	543	-	-	81					-	0,0
120	Bamaang	Bamaang II	456	91	93	102,0	-	-	297	-	-	45					-	0,0
190	Cempaga	Cempaka Mulia	570	114	141	123,7	-	-	401	-	-	60					48	79,8
191	Cempaga Hulu	Pundu	460	92	230	250,0	-	-	509	-	-	76					-	0,0
200	Parenggean	Parenggean I	551	110	159	144,3	-	-	437	-	-	66					1	1,5
200	Parenggean	Parenggean II	274	55	95	173,4	-	-	224	-	-	34					13	38,7
210	Mentaya Hulu	Kuala Kuayan	687	137	74	53,9	-	-	261	-	-	39					3	7,7
211	Bukit Sentuai	Tb. Penyahuan	223	45	20	44,8	-	-	63	-	-	9					-	0,0
230	Antang Kalang	Antang Kalang	360	72	137	190,3	-	-	260	-	-	39					6	15,4
230	Antang Kalang	Tumbang Sangai	421	84	59	70,1	-	-	350	-	-	53					-	0,0
JUMLAH (KAB/KOTA)			9.866	1.973	2131	108,0	-	-	7.173	-	-	1.076	-	#DIV/0!	-	#DIV/0!	162	15,1

Sumber: Bidang Pelayanan Kesehatan 2010

TABEL 32

CAKUPAN PEMBERIAN VITAMIN A PADA BAYI, ANAK BALITA, DAN IBU NIFAS MENURUT JENIS KELAMIN, KECAMATAN, DAN PUSKESMAS
KABUPATEN KOTAWARINGIN TIMUR
TAHUN 2010

NO	KECAMATAN	PUSKESMAS	BAYI										ANAK BALITA (1-4 TAHUN)										IBU NIFAS		
			JUMLAH			BAYI 6-11 BULAN MENDAPAT VIT A						JUMLAH			MENDAPAT VIT A 2X						JUMLAH	MENDAPAT VIT A			
						L		P		L + P					L		P		L + P			JUMLAH	VIT A		
			L	P	L+P	□	%	□	%	□	%	L	P	L+P	□	%	□	%	□	%					
1	2	3	4	5	6	7	8	9	10	11	12	13	14	15	16	17	18	19	20	21	22	23	24		
020	Mentaya Hilir Selatan	Samuda			457					220	48,1	-	-	2.210					1.359	61,489	626	445	71,086		
021	Teluk Sampit	Ujung Pandaran			144					294	204,2	-	-	838					583	69,544	238	186	78,151		
050	Pulau Hanaut	Bapinang			335					398	118,8	-	-	1.873					1.666	88,955	531	281	52,919		
060	Mentawa Baru Ketapang	Ketapang I			874					610	69,8	-	-	3.088					2.863	92,711	875	865	98,857		
060	Mentawa Baru Ketapang	Ketapang II			763					866	113,5	-	-	2.481					3.006	121,15	876	764	87,215		
060	Mentawa Baru Ketapang	Pasir Putih			101					178	176,2	-	-	559					439	78,601	158	83	52,532		
061	Seranau	Mentaya Seberang			330					588	178,2	-	-	559					978	175,11	326	333	102,15		
070	Mentaya Hilir Utara	Bagendang			262					278	106,1	-	-	1.353					1.348	99,604	384	278	72,396		
110	Kota Besi	Kota Besi			214					186	86,9	-	-	1.696					1.452	85,613	481	384	79,834		
111	Telawang	Sebabi			248					417	168,1	-	-	984					746	75,847	279	134	48,029		
120	Bamaang	Bamaang I			543					535	98,5	-	-	2.462					1.552	63,041	698	551	78,94		
120	Bamaang	Baamang II			297					423	142,4	-	-	1.503					1.341	89,207	426	322	75,587		
190	Cempaga	Cempaka Mulia			401					383	95,5	-	-	1.878					1.464	77,972	532	412	77,444		
191	Cempaga Hulu	Pundu			509					305	59,9	-	-	1.878					437	23,274	429	355	82,751		
200	Parenggean	Parenggean I			437					614	140,5	-	-	1.815					1.942	107	514	475	92,412		
200	Parenggean	Parenggean II			224					229	102,2	-	-	903					821	90,966	256	241	94,141		
210	Mentaya Hulu	Kuala Kuayan			261					402	154,0	-	-	2.262					1.074	47,484	641	259	40,406		
211	Bukit Sentuai	Tb. Penyahuan			63					29	46,0	-	-	734					215	29,272	208	44	21,154		
230	Antang Kalang	Antang Kalang			260					445	171,2	-	-	1.187					841	70,846	336	286	85,119		
230	Antang Kalang	Tumbang Sangai			350					333	95,1	-	-	1.387					1.086	78,273	393	363	92,366		
JUMLAH (KAB/KOTA)			-	-	7.073					7.733	109,3	-	-	31.649					25.213	79,664	9.207	7.061	76,692		

Sumber: Bidang Pelayanan Kesehatan 2010

TABEL 33

PROPORSI PESERTA KB AKTIF MENURUT JENIS KONTRASEPSI, KECAMATAN, DAN PUSKESMAS
KABUPATEN KOTAWARINGIN TIMUR
TAHUN 2010

NO	KECAMATAN	PUSKESMAS	PESERTA KB AKTIF																									
			MKJP										NON MKJP												MKJP + NON MKJP	% MKJP + NON MKJP		
			IUD	%	MOP	%	MOW	%	IM PLAN	%	JUMLAH	%	SUNTIK	%	PIL	%	KON DOM	%	OBAT VAGINA	%	LAIN NYA	%	JUMLAH	%				
1	2	3	4	5	6	7	8	9	10	11	12	13	14	15	16	17	18	19	20	21	22	23	24	25	26	27		
020	Mentaya Hilir Selatan	Samuda	6	0,2	0	0,0	4	0,1	560	16,0	570	16,3	1.095	31,3	1.815	51,9	15	0,4	0	0,0	0	0,0	0	0,0	2.925	83,7	3.495	100,0
021	Teluk Sampit	Ujung Pandaran	0	0,0	0	0,0	0	0,0	261	14,4	261	14,4	961	52,9	596	32,8	0	0,0	0	0,0	0	0,0	0	0,0	1.557	85,6	1.818	100,0
050	Pulau Hanaut	Baginang	6	0,2	0	0,0	7	0,2	478	13,5	491	13,9	1.709	48,2	1.332	37,6	10	0,3	0	0,0	0	0,0	0	0,0	3.051	86,1	3.542	100,0
060	Mentawa Baru Ketapang	Ketapang I	296	2,6	16	0,1	182	1,6	988	8,8	1.482	13,1	4.753	42,1	4.798	42,5	253	2,2	0	0,0	0	0,0	0	0,0	9.804	86,9	11.286	100,0
060	Mentawa Baru Ketapang	Ketapang II																										
060	Mentawa Baru Ketapang	Pasir Putih																										
061	Seranau	Mentaya Seberang	3	0,1	0	0,0	4	0,2	151	5,8	158	6,0	1.590	60,5	806	30,7	72	2,7	0	0,0	0	0,0	0	0,0	2.468	94,0	2.626	100,0
070	Mentaya Hilir Utara	Bagendang	19	0,8	12	0,5	16	0,6	595	23,9	642	25,8	1.015	40,7	814	32,7	20	0,8	0	0,0	0	0,0	0	0,0	1.849	74,2	2.491	100,0
110	Kota Besi	Kota Besi	4	0,2	8	0,3	7	0,3	174	6,7	193	7,4	1.339	51,6	1.050	40,5	12	0,5	0	0,0	0	0,0	0	0,0	2.401	92,6	2.594	100,0
111	Telawang	Sebabi	0	0,0	3	0,2	0	0,0	149	8,1	152	8,2	729	39,5	954	51,7	12	0,6	0	0,0	0	0,0	0	0,0	1.695	91,8	1.847	100,0
120	Bamaang	Bamaang I	260	4,4	10	0,2	75	1,3	828	14,0	1.173	19,8	2.424	40,9	2.216	37,4	117	2,0	0	0,0	0	0,0	0	0,0	4.757	80,2	5.930	100,0
120	Bamaang	Baamang II																										
190	Cempaga	Cempaka Mulia	4	0,1	29	1,0	34	1,2	305	10,4	372	12,6	1.570	53,3	970	32,9	34	1,2	0	0,0	0	0,0	0	0,0	2.574	87,4	2.946	100,0
191	Cempaga Hulu	Pundu	1	0,0	0	0,0	2	0,1	154	7,1	157	7,2	1.093	50,3	911	42,0	10	0,5	0	0,0	0	0,0	0	0,0	2.014	92,8	2.171	100,0
200	Parenggean	Parenggean I	132	2,6	0	0,0	4	0,1	2.097	41,7	2.233	44,4	1.486	29,5	1.277	25,4	38	0,8	0	0,0	0	0,0	0	0,0	2.801	55,6	5.034	100,0
200	Parenggean	Parenggean II																										
210	Mentaya Hulu	Kuala Kuayan	46	1,8	5	0,2	7	0,3	186	7,1	244	9,3	1.131	43,1	1.212	46,2	35	1,3	0	0,0	0	0,0	0	0,0	2.378	90,7	2.622	100,0
211	Bukit Sentuai	Tb. Penyahuan	1	0,1	0	0,0	0	0,0	25	2,6	26	2,7	416	43,6	509	53,3	4	0,4	0	0,0	0	0,0	0	0,0	929	97,3	955	100,0
230	Antang Kalang	Antang Kalang	38	1,2	10	0,3	1	0,0	602	18,4	651	19,9	1.297	39,6	1.308	39,9	23	0,7	0	0,0	0	0,0	0	0,0	2.628	80,1	3.279	100,0
230	Antang Kalang	Tumbang Sangai																										
JUMLAH (KAB/KOTA)			816	1,6	93	0,2	343	0,7	7.553	14,3	8.805	16,7	22.608	43,0	20.568	39,1	655	1,2	0	0,0	0	0,0	0	0,0	43.831	83,3	52.636	100,0

Sumber: Dinas PPKB 2010

Keterangan: MKJP = Metode Kontrasepsi Jangka Panjang

TABEL 34

PROPORSI PESERTA KB BARU MENURUT JENIS KONTRASEPSI, KECAMATAN, DAN PUSKESMAS
KABUPATEN KOTAWARINGIN TIMUR
TAHUN 2010

NO	KECAMATAN	PUSKESMAS	PESERTA KB BARU																						
			MKJP										NON MKJP												
			IUD	%	MOP	%	MOW	%	IMPLAN	%	JUMLAH	%	SUNTIK	%	PIL	%	KONDOM	%	OBAT VAGINA	%	LAIN NYA	%	JUMLAH	%	MKJP + NON MKJP
1	2	3	4	5	6	7	8	9	10	11	12	13	14	15	16	17	18	19	20	21	22	23	24	25	26
020	Mentaya Hilir Selatan	Samuda	2	0,3	0	0,0	0	0,0	34	4,8	36	5,1	392	55,2	277	39,0	5	0,7	0	0,0	0	0,0	674	94,9	710
021	Teluk Sampit	Ujung Pandaran	0	0,0	0	0,0	0	0,0	35	10,2	35	10,2	219	64,0	83	24,3	5	1,5	0	0,0	0	0,0	307	89,8	342
050	Pulau Hanaut	Bapinang	0	0,0	0	0,0	0	0,0	49	8,5	49	8,5	316	54,9	211	36,6	0	0,0	0	0,0	0	0,0	527	91,5	576
060	Mentawa Baru Ketapang	Ketapang I	70	2,7	6	0,2	114	4,3	143	5,5	333	12,7	1.204	45,9	894	34,1	192	7,3	0	0,0	0	0,0	2.290	87,3	2.623
060	Mentawa Baru Ketapang	Ketapang II																							
060	Mentawa Baru Ketapang	Pasir Putih																							
061	Seranau	Mentaya Seberang	0	0,0	0	0,0	0	0,0	27	5,0	27	5,0	276	51,2	177	32,8	59	10,9	0	0,0	0	0,0	512	95,0	539
070	Mentaya Hilir Utara	Bagendang	5	0,4	0	0,0	0	0,0	243	19,3	248	19,7	619	49,3	347	27,6	42	3,3	0	0,0	0	0,0	1.008	80,3	1.256
110	Kota Besi	Kota Besi	0	0,0	3	0,5	2	0,3	57	9,7	62	10,5	291	49,5	235	40,0	0	0,0	0	0,0	0	0,0	526	89,5	588
111	Telawang	Sebabi	0	0,0	0	0,0	0	0,0	42	7,1	42	7,1	251	42,4	296	50,0	3	0,5	0	0,0	0	0,0	550	92,9	592
120	Bamaang	Bamaang I	3	0,2	1	0,1	0	0,0	58	4,5	62	4,8	695	53,8	502	38,9	32	2,5	0	0,0	0	0,0	1.229	95,2	1.291
120	Bamaang	Bamaang II																							
190	Cempaga	Cempaka Mulia	0	0,0	9	1,3	0	0,0	18	2,6	27	3,9	394	57,3	263	38,2	4	0,6	0	0,0	0	0,0	661	96,1	688
191	Cempaga Hulu	Pundu	0	0,0	0	0,0	0	0,0	41	7,6	41	7,6	291	54,3	200	37,3	4	0,7	0	0,0	0	0,0	495	92,4	536
200	Parenggean	Parenggean I	0	0,0	0	0,0	0	0,0	89	6,7	89	6,7	747	56,2	489	36,8	5	0,4	0	0,0	0	0,0	1.241	93,3	1.330
200	Parenggean	Parenggean II																							
210	Mentaya Hulu	Kuala Kuayan	0	0,0	0	0,0	0	0,0	19	3,3	19	3,3	340	59,6	210	36,8	1	0,2	0	0,0	0	0,0	551	96,7	570
211	Bukit Sentuai	Tb. Penyahuan	0	0,0	0	0,0	0	0,0	20	6,2	20	6,2	142	44,2	159	49,5	0	0,0	0	0,0	0	0,0	301	93,8	321
230	Antang Kalang	Antang Kalang	13	1,4	1	0,1	0	0,0	137	15,1	151	16,7	392	43,3	353	39,0	9	1,0	0	0,0	0	0,0	754	83,3	905
230	Antang Kalang	Tumbang Sangai																							
JUMLAH (KAB/KOTA)			93	0,7	20	0,2	116	0,9	1.012	7,9	1.241	9,6	6.569	51,1	4.696	36,5	361	2,8	0	0,0	0	0,0	11.626	90,4	12.867

Sumber: Dinas PPKB 2010

Keterangan: MKJP = Metode Kontrasepsi Jangka Panjang

TABEL 35

JUMLAH PESERTA KB BARU DAN KB AKTIF MENURUT KECAMATAN DAN PUSKESMAS
KABUPATEN KOTAWARINGIN TIMUR
TAHUN 2010

NO	KECAMATAN	PUSKESMAS	JUMLAH PUS	PESERTA KB BARU		PESERTA KB AKTIF	
				JUMLAH	%	JUMLAH	%
1	2	3	4	5	6	7	8
020	Mentaya Hilir Selatan	Samuda	4.377	710	16,2	3.495	79,8
021	Teluk Sampit	Ujung Pandaran	1.954	342	17,5	1.818	93,0
050	Pulau Hanaut	Bapinang	4.235	576	13,6	3.542	83,6
060	Mentawa Baru Ketapang	Ketapang I	14.382	2.623	18,2	11.286	78,5
060	Mentawa Baru Ketapang	Ketapang II					
060	Mentawa Baru Ketapang	Pasir Putih					
061	Seranau	Mentaya Seberang	3.386	539	15,9	2.626	77,6
070	Mentaya Hilir Utara	Bagendang	3.138	1.256	40,0	2.491	79,4
110	Kota Besi	Kota Besi	3.306	588	17,8	2.594	78,5
111	Telawang	Sebab	2.186	592	27,1	1.847	84,5
120	Bamaang	Bamaang I	7.692	1.291	16,8	5.930	77,1
120	Bamaang	Baamang II					
190	Cempaga	Cempaka Mulia	3.755	688	18,3	2.946	78,5
191	Cempaga Hulu	Pundu	3.088	536	17,4	2.171	70,3
200	Parenggean	Parenggean I	5.641	1.330	23,6	5.034	89,2
200	Parenggean	Parenggean II					
210	Mentaya Hulu	Kuala Kuayan	3.940	570	14,5	2.622	66,5
211	Bukit Sentuai	Tb. Penyahuan	1.481	321	21,7	955	64,5
230	Antang Kalang	Antang Kalang	4.443	905	20,4	3.279	73,8
230	Antang Kalang	Tumbang Sangai					
JUMLAH (KAB/KOTA)			67.004	12.867	19,2	52.636	78,6

Sumber: Dinas PPKB 2010

TABEL 36

CAKUPAN KUNJUNGAN NEONATUS MENURUT JENIS KELAMIN, KECAMATAN, DAN PUSKESMAS
KABUPATEN KOTAWARINGIN TIMUR
TAHUN 2010

NO	KECAMATAN	PUSKESMAS	JUMLAH BAYI LAHIR HIDUP			KUNJUNGAN NEONATUS 1 KALI (KN1)						KUNJUNGAN NEONATUS 3 KALI (KN LENGKAP)					
						L		P		L + P		L		P		L + P	
			L	P	L + P	JUMLAH	%	JUMLAH	%	JUMLAH	%	JUMLAH	%	JUMLAH	%	JUMLAH	%
1	2	3	4	5	6	7	8	9	10	11	12	13	14	15	16	17	18
020	Mentaya Hilir Selatan	Samuda			457					444	97,2					435	95,2
021	Teluk Sampit	Ujung Pandaran			144					145	100,7					140	97,2
050	Pulau Hanaut	Bapinang			335					331	98,8					328	97,9
060	Mentawa Baru Ketapang	Ketapang I			874					874	100,0					874	100,0
060	Mentawa Baru Ketapang	Ketapang II			763					763	100,0					780	102,2
060	Mentawa Baru Ketapang	Pasir Putih			101					101	100,0					100	99,0
061	Seranau	Mentaya Seberang			330					330	100,0					330	100,0
070	Mentaya Hilir Utara	Bagendang			262					245	93,5					248	94,7
110	Kota Besi	Kota Besi			214					214	100,0					214	100,0
111	Telawang	Sebabi			248					201	81,0					185	74,6
120	Bamaang	Bamaang I			543					551	101,5					543	100,0
120	Bamaang	Baamang II			297					296	99,7					296	99,7
190	Cempaga	Cempaka Mulia			401					401	100,0					401	100,0
191	Cempaga Hulu	Pundu			509					332	65,2					332	65,2
200	Parenggean	Parenggean I			437					424	97,0					424	97,0
200	Parenggean	Parenggean II			224					221	98,7					221	98,7
210	Mentaya Hulu	Kuala Kuayan			261					259	99,2					260	99,6
211	Bukit Sentuai	Tb. Penyahuan			63					46	73,0					50	79,4
230	Antang Kalang	Antang Kalang			260					257	98,8					257	98,8
230	Antang Kalang	Tumbang Sangai			350					347	99,1					347	99,1
JUMLAH (KAB/KOTA)					7.073					6.782	95,9					6.765	95,6

Sumber: Bidang Pelayanan Kesehatan 2010

TABEL 37

CAKUPAN KUNJUNGAN BAYI MENURUT JENIS KELAMIN, KECAMATAN, DAN PUSKESMAS
KABUPATEN KOTAWARINGIN TIMUR
TAHUN 2010

NO	KECAMATAN	PUSKESMAS	JUMLAH BAYI			KUNJUNGAN BAYI (MINIMAL 4 KALI)					
						L		P		L + P	
			L	P	L + P	JUMLAH	%	JUMLAH	%	JUMLAH	%
1	2	3	4	5	6	7	8	9	10	11	12
020	Mentaya Hilir Selatan	Samuda			457					0	0,0
021	Teluk Sampit	Ujung Pandaran			144					0	0,0
050	Pulau Hanaut	Bapinang			335					0	0,0
060	Mentawa Baru Ketapang	Ketapang I			874					0	0,0
060	Mentawa Baru Ketapang	Ketapang II			763					0	0,0
060	Mentawa Baru Ketapang	Pasir Putih			101					0	0,0
061	Seranau	Mentaya Seberang			330					0	0,0
070	Mentaya Hilir Utara	Bagendang			262					0	0,0
110	Kota Besi	Kota Besi			214					0	0,0
111	Telawang	Sebabi			248					0	0,0
120	Bamaang	Bamaang I			543					0	0,0
120	Bamaang	Baamang II			297					0	0,0
190	Cempaga	Cempaka Mulia			401					0	0,0
191	Cempaga Hulu	Pundu			509					0	0,0
200	Parenggean	Parenggean I			437					0	0,0
200	Parenggean	Parenggean II			224					0	0,0
210	Mentaya Hulu	Kuala Kuayan			261					0	0,0
211	Bukit Sentuai	Tb. Penyahuan			63					0	0,0
230	Antang Kalang	Antang Kalang			260					0	0,0
230	Antang Kalang	Tumbang Sangai			350					0	0,0
JUMLAH (KAB/KOTA)					7.073					0	0,0

Sumber Bidang Yankes 2010

TABEL 38

CAKUPAN DESA/KELURAHAN UCI MENURUT KECAMATAN DAN PUSKESMAS
KABUPATEN KOTAWARINGIN TIMUR
TAHUN 2010

NO	KECAMATAN	PUSKESMAS	JUMLAH DESA/KEL	DESA/KEL UCI	% DESA/KEL UCI
1	2	3	4	5	6
020	Mentaya Hilir Selatan	Samuda	10	7	70,0
021	Teluk Sampit	Ujung Pandaran	4	1	25,0
050	Pulau Hanaut	Bapinang	10	10	100,0
060	Mentawa Baru Ketapang	Ketapang I	8	8	100,0
060	Mentawa Baru Ketapang	Ketapang II			
060	Mentawa Baru Ketapang	Pasir Putih			
061	Seranau	Mentaya Seberang	5	5	100,0
070	Mentaya Hilir Utara	Bagendang	7	7	100,0
110	Kota Besi	Kota Besi	11	11	100,0
111	Telawang	Sebabi	6	5	83,3
120	Bamaang	Bamaang I	4	4	100,0
120	Bamaang	Baamang II			
190	Cempaga	Cempaka Mulia	8	8	100,0
191	Cempaga Hulu	Pundu	9	9	100,0
200	Parenggean	Parenggean I	12	11	91,7
200	Parenggean	Parenggean II	12	10	83,3
210	Mentaya Hulu	Kuala Kuayan	16	13	81,3
211	Bukit Sentuai	Tb. Penyahuan	12	10	83,3
230	Antang Kalang	Antang Kalang	17	14	82,4
230	Antang Kalang	Tumbang Sangai	14	14	100,0
JUMLAH (KAB/KOTA)			165	147	89,1

Sumber: Bidang PMK 2010

TABEL 39

CAKUPAN IMUNISASI DPT, HB, DAN CAMPAK PADA BAYI MENURUT JENIS KELAMIN, KECAMATAN, DAN PUSKESMAS
KABUPATEN KOTAWARINGIN TIMUR
TAHUN 2010

NO	KECAMATAN	PUSKESMAS	JUMLAH BAYI			BAYI DIIMUNISASI																		DO RATE (%)		
						DPT1+HB1						DPT3+HB3						CAMPAK								
			L		P		L + P		L		P		L + P		L		P		L + P		L	P	L + P			
			L	P	L+P	JUMLAH	%	JUMLAH	%	JUMLAH	%	JUMLAH	%	JUMLAH	%	JUMLAH	%	JUMLAH	%	JUMLAH				%		
1	2	3	4	5	6	7	8	9	10	11	12	13	14	15	16,0	17	18	19	20	21	22	23	24	25	26	27
020	Mentaya Hilir Selatan	Samuda			457					641	140,3					403	88,2					389	85,1			39,3
021	Teluk Sampit	Ujung Pandaran			144					181	125,7					187	129,9					157	109,0			13,3
050	Pulau Hanaut	Bapinang			335					452	134,9					455	135,8					461	137,6			-2,0
060	Mentawa Baru Ketapang	Ketapang I			874					977	111,8					979	112,0					952	108,9			2,6
060	Mentawa Baru Ketapang	Ketapang II			763					716	93,8					714	93,6					715	93,7			0,1
060	Mentawa Baru Ketapang	Pasir Putih			101					106	105,0					76	75,2					77	76,2			27,4
061	Seranau	Mentaya Seberang			330					216	65,5					248	75,2					233	70,6			-7,9
070	Mentaya Hilir Utara	Bagendang			262					319	121,8					332	126,7					318	121,4			0,3
110	Kota Besi	Kota Besi			214					383	179,0					357	166,8					373	174,3			2,6
111	Telawang	Sebabi			248					394	158,9					418	168,5					414	166,9			-5,1
120	Bamaang	Bamaang I			543					462	85,1					469	86,4					469	86,4			-1,5
120	Bamaang	Baamang II			297					371	124,9					329	110,8					398	134,0			-7,3
190	Cempaga	Cempaka Mulia			401					339	84,5					288	71,8					355	88,5			-4,7
191	Cempaga Hulu	Pundu			509					350	68,8					362	71,1					338	66,4			3,4
200	Parenggean	Parenggean I			437					534	122,2					527	120,6					533	122,0			0,2
200	Parenggean	Parenggean II			224					183	81,7					190	84,8					194	86,6			-6,0
210	Mentaya Hulu	Kuala Kuayan			261					476	182,4					457	175,1					434	166,3			8,8
211	Bukit Sentuai	Tb. Penyahuan			63					176	279,4					131	207,9					122	193,7			30,7
230	Antang Kalang	Antang Kalang			260					256	98,5					223	85,8					242	93,1			5,5
230	Antang Kalang	Tumbang Sangai			350					352	100,6					313	89,4					331	94,6			6,0
JUMLAH (KAB/KOTA)					7.073					7.884	111,5					7.458	105,4					7.505	106,1			4,8

Sumber: Bidang PMK 2010

TABEL 40

CAKUPAN IMUNISASI BCG DAN POLIO PADA BAYI MENURUT JENIS KELAMIN, KECAMATAN, DAN PUSKESMAS
KABUPATEN KOTAWARINGIN TIMUR
TAHUN 2010

NO	KECAMATAN	PUSKESMAS	JUMLAH BAYI			BAYI DIIMUNISASI											
						BCG						POLIO3					
						L		P		L + P		L		P		L + P	
			L	P	L+P	JUMLAH	%	JUMLAH	%	JUMLAH	%	JUMLAH	%	JUMLAH	%	JUMLAH	%
1	2	3	4	5	6	7	8	9	10	11	12	13	14	15	16	17	18
020	Mentaya Hilir Selatan	Samuda			457					432	95					348	76,1488
021	Teluk Sampit	Ujung Pandaran			144					159	110					208	144,444
050	Pulau Hanaut	Bapinang			335					463	138					447	133,433
060	Mentawa Baru Ketapang	Ketapang I			874					982	112					980	112,128
060	Mentawa Baru Ketapang	Ketapang II			763					731	96					714	93,578
060	Mentawa Baru Ketapang	Pasir Putih			101					81	80					83	82,1782
061	Serantau	Mentaya Seberang			330					254	77					179	54,2424
070	Mentaya Hilir Utara	Bagendang			262					326	124					289	110,305
110	Kota Besi	Kota Besi			214					358	167					363	169,626
111	Telawang	Sebabi			248					311	125					424	170,968
120	Bamaang	Bamaang I			543					475	87					441	81,2155
120	Bamaang	Bamaang II			297					339	114					335	112,795
190	Cempaga	Cempaka Mulia			401					311	78					300	74,813
191	Cempaga Hulu	Pundu			509					347	68					321	63,0648
200	Parenggean	Parenggean I			437					490	112					496	113,501
200	Parenggean	Parenggean II			224					196	88					187	83,4821
210	Mentaya Hulu	Kuala Kuayan			261					498	191					495	189,655
211	Bukit Sentuai	Tb. Penyahuan			63					118	187					158	250,794
230	Antang Kalang	Antang Kalang			260					256	98					228	87,6923
230	Antang Kalang	Tumbang Sangai			350					360	103					330	94,2857
JUMLAH (KAB/KOTA)					7.073					7.487	106					7.326	103,577

Sumber: Bidang PMK 2010

TABEL 41

JUMLAH BAYI YANG DIBERI ASI EKSKLUSIF MENURUT JENIS KELAMIN, KECAMATAN, DAN PUSKESMAS
KABUPATEN KOTAWARINGIN TIMUR
TAHUN 2010

NO	KECAMATAN	PUSKESMAS	JUMLAH BAYI			JUMLAH BAYI YANG DIBERI ASI EKSKLUSIF					
			L	P	L+P	L		P		L + P	
						JUMLAH	%	JUMLAH	%	JUMLAH	%
1	2	3	4	5	6	7	8	9	10	11	12
020	Mentaya Hilir Selatan	Samuda	-	-	457					208	45,5
021	Teluk Sampit	Ujung Pandaran	-	-	144					-	0,0
050	Pulau Hanaut	Bapinang	-	-	335					238	71,0
060	Mentawa Baru Ketapang	Ketapang I	-	-	874					422	48,3
060	Mentawa Baru Ketapang	Ketapang II	-	-	763					311	40,8
060	Mentawa Baru Ketapang	Pasir Putih	-	-	101					101	100,0
061	Seranau	Mentaya Seberang	-	-	330					207	62,7
070	Mentaya Hilir Utara	Bagendang	-	-	262					215	82,1
110	Kota Besi	Kota Besi	-	-	214					188	87,9
111	Telawang	Sebabi	-	-	248					141	56,9
120	Bamaang	Bamaang I	-	-	543					-	0,0
120	Bamaang	Baamang II	-	-	297					57	19,2
190	Cempaga	Cempaka Mulia	-	-	401					235	58,6
191	Cempaga Hulu	Pundu	-	-	509					374	73,5
200	Parenggean	Parenggean I	-	-	437					112	25,6
200	Parenggean	Parenggean II	-	-	224					146	65,2
210	Mentaya Hulu	Kuala Kuayan	-	-	261					103	39,5
211	Bukit Sentuai	Tb. Penyahuan	-	-	63					-	0,0
230	Antang Kalang	Antang Kalang	-	-	260					283	108,8
230	Antang Kalang	Tumbang Sangai	-	-	350					286	81,7
JUMLAH (KAB/KOTA)			-	-	7.073					3.627	51,3

Sumber Bidang Yankes 2010

TABEL 42

PEMBERIAN MAKANAN PENDAMPING ASI ANAK USIA 6-23 BULAN KELUARGA MISKIN
MENURUT JENIS KELAMIN, KECAMATAN, DAN PUSKESMAS
KABUPATEN KOTAWARINGIN TIMUR
TAHUN 2010

NO	KECAMATAN	PUSKESMAS	ANAK 6-23 BULAN								
			DARI KELUARGA MISKIN			MENDAPAT MP-ASI			%		
			L	P	L+P	L	P	L+P	L	P	L+P
1	2	3	4	5	6	7	8	9	10	11	12
020	Mentaya Hilir Selatan	Samuda			0			0	#DIV/0!	#DIV/0!	#DIV/0!
021	Teluk Sampit	Ujung Pandaran			0			0	#DIV/0!	#DIV/0!	#DIV/0!
050	Pulau Hanaut	Bapinang			0			0	#DIV/0!	#DIV/0!	#DIV/0!
060	Mentawa Baru Ketapang	Ketapang I			0			0	#DIV/0!	#DIV/0!	#DIV/0!
060	Mentawa Baru Ketapang	Ketapang II			0			0	#DIV/0!	#DIV/0!	#DIV/0!
060	Mentawa Baru Ketapang	Pasir Putih			0			0	#DIV/0!	#DIV/0!	#DIV/0!
061	Seranau	Mentaya Seberang			0			0	#DIV/0!	#DIV/0!	#DIV/0!
070	Mentaya Hilir Utara	Bagendang			0			0	#DIV/0!	#DIV/0!	#DIV/0!
110	Kota Besi	Kota Besi			0			0	#DIV/0!	#DIV/0!	#DIV/0!
111	Telawang	Sebabi			0			0	#DIV/0!	#DIV/0!	#DIV/0!
120	Bamaang	Bamaang I			0			0	#DIV/0!	#DIV/0!	#DIV/0!
120	Bamaang	Baamang II			0			0	#DIV/0!	#DIV/0!	#DIV/0!
190	Cempaga	Cempaka Mulia			0			0	#DIV/0!	#DIV/0!	#DIV/0!
191	Cempaga Hulu	Pundu			0			0	#DIV/0!	#DIV/0!	#DIV/0!
200	Parenggean	Parenggean I			0			0	#DIV/0!	#DIV/0!	#DIV/0!
200	Parenggean	Parenggean II			0			0	#DIV/0!	#DIV/0!	#DIV/0!
210	Mentaya Hulu	Kuala Kuayan			0			0	#DIV/0!	#DIV/0!	#DIV/0!
211	Bukit Sentuai	Tb. Penyahuan			0			0	#DIV/0!	#DIV/0!	#DIV/0!
230	Antang Kalang	Antang Kalang			0			0	#DIV/0!	#DIV/0!	#DIV/0!
230	Antang Kalang	Tumbang Sangai			0			0	#DIV/0!	#DIV/0!	#DIV/0!
Jumlah (KAB/KOTA)			Tidak ada kegiatan			0	-	0	#DIV/0!	#DIV/0!	#DIV/0!

Sumber Bidang Yankes 2010

TABEL 43

CAKUPAN PELAYANAN ANAK BALITA MENURUT JENIS KELAMIN, KECAMATAN, DAN PUSKESMAS
KABUPATEN KOTAWARINGIN TIMUR
TAHUN 2010

NO	KECAMATAN	PUSKESMAS	ANAK BALITA (12-59 BULAN)								
			JUMLAH			MENDAPAT PELAYANAN KESEHATAN (MINIMAL 8 KALI)					
						L		P		L + P	
			L	P	L + P	JUMLAH	%	JUMLAH	%	JUMLAH	%
1	2	3	4	5	6	7	8	9	10	11	12
020	Mentaya Hilir Selatan	Samuda			2.210					1.164	52,7
021	Teluk Sampit	Ujung Pandaran			838					330	39,4
050	Pulau Hanaut	Bapinang			1.873					1.308	69,8
060	Mentawa Baru Ketapang	Ketapang I			3.088					880	28,5
060	Mentawa Baru Ketapang	Ketapang II			2.481					1.603	64,6
060	Mentawa Baru Ketapang	Pasir Putih			559					251	44,9
061	Seranau	Mentaya Seberang			559					664	118,9
070	Mentaya Hilir Utara	Bagendang			1.353					496	36,6
110	Kota Besi	Kota Besi			1.696					823	48,5
111	Telawang	Sebabi			984					377	38,3
120	Bamaang	Bamaang I			2.462					616	25,0
120	Bamaang	Baamang II			1.503					587	39,0
190	Cempaga	Cempaka Mulia			1.878					1.807	96,2
191	Cempaga Hulu	Pundu			1.878					308	16,4
200	Parenggean	Parenggean I			1.815					1.945	107,2
200	Parenggean	Parenggean II			903					524	58,1
210	Mentaya Hulu	Kuala Kuayan			2.262					799	35,3
211	Bukit Sentuai	Tb. Penyahuan			734					277	37,7
230	Antang Kalang	Antang Kalang			1.187					1.105	93,1
230	Antang Kalang	Tumbang Sangai			1.387					544	39,2
JUMLAH (KAB/KOTA)					31.649					16.408	51,8

Sumber Bidang Yankes 2010

TABEL 44

JUMLAH BALITA DITIMBANG MENURUT JENIS KELAMIN, KECAMATAN, DAN PUSKESMAS
KABUPATEN KOTAWARINGIN TIMUR
TAHUN 2010

NO	KECAMATAN	PUSKESMAS	BALITA																					
			BALITA YANG ADA			DITIMBANG						BB NAIK						BGM						
						L		P		L+P		L		P		L+P		L		P		L+P		
			L	P	L+P	JUMLAH	%	JUMLAH	%	JUMLAH	%	JUMLAH	%	JUMLAH	%	JUMLAH	%	JUMLAH	%	JUMLAH	%	JUMLAH	%	
1	2	3	4	5	6	7	8	9	10	11	12	13	14	15	16	17	18	19	20	21	22	23	24	
020	Mentaya Hilir Selatan	Samuda			2.210					1.164	52,7					691	59,4					26	2,2	
021	Teluk Sampit	Ujung Pandaran			838					330	39,4					168	50,9					5	1,5	
050	Pulau Hanaut	Bapinang			1.873					1.308	69,8					944	72,2					6	0,5	
060	Mentawa Baru Ketapang	Ketapang I			3.088					880	28,5					589	66,9					7	0,8	
060	Mentawa Baru Ketapang	Ketapang II			2.481					1.603	64,6					994	62,0					1	0,1	
060	Mentawa Baru Ketapang	Pasir Putih			559					251	44,9					191	76,1					4	1,6	
061	Seranau	Mentaya Seberang			559					664	118,9					547	82,4					21	3,2	
070	Mentaya Hilir Utara	Bagendang			1.353					496	36,6					425	85,7					0	0,0	
110	Kota Besi	Kota Besi			1.696					823	48,5					718	87,2					0	0,0	
111	Telawang	Sebabi			984					377	38,3					264	70,0					5	1,3	
120	Bamaang	Bamaang I			2.462					616	25,0					439	71,3					20	3,2	
120	Bamaang	Baamang II			1.503					587	39,0					466	79,4					24	4,1	
190	Cempaga	Cempaka Mulia			1.878					1.807	96,2					1.692	93,6					7	0,4	
191	Cempaga Hulu	Pundu			1.878					308	16,4					134	43,5					59	19,2	
200	Parenggean	Parenggean I			1.815					1.945	107,2					1.893	97,3					20	1,0	
200	Parenggean	Parenggean II			903					524	58,1					440	84,0					7	1,3	
210	Mentaya Hulu	Kuala Kuayan			2.262					799	35,3					367	45,9					24	3,0	
211	Bukit Sentuai	Tb. Penyahuan			734					277	37,7					141	50,9					8	2,9	
230	Antang Kalang	Antang Kalang			1.187					1.105	93,1					878	79,5					18	1,6	
230	Antang Kalang	Tumbang Sangai			1.387					544	39,2					474	87,1					17	3,1	
JUMLAH (KAB/KOTA)			0	0	31.649					16.408	51,8					12.455	75,9					279	1,7	

Sumber Bidang Yankes 2010

TABEL 45

CAKUPAN BALITA GIZI BURUK YANG MENDAPAT PERAWATAN MENURUT JENIS KELAMIN, KECAMATAN, DAN PUSKESMAS
KABUPATEN KOTAWARINGIN TIMUR
TAHUN 2010

NO	KECAMATAN	PUSKESMAS	BALITA GIZI BURUK								
			JUMLAH			MENDAPAT PERAWATAN					
						L		P		L + P	
			L	P	L+P	□	%	□	%	□	%
1	2	3	4	5	6	7	8	9	10	11	12
020	Mentaya Hilir Selatan	Samuda			4					1	25,0
021	Teluk Sampit	Ujung Pandaran			21					-	0,0
050	Pulau Hanaut	Bapinang			-					-	#DIV/0!
060	Mentawa Baru Ketapang	Ketapang I			9					4	44,4
060	Mentawa Baru Ketapang	Ketapang II			22					6	27,3
060	Mentawa Baru Ketapang	Pasir Putih			9						0,0
061	Seranau	Mentaya Seberang			36					1	2,8
070	Mentaya Hilir Utara	Bagendang			-					-	#DIV/0!
110	Kota Besi	Kota Besi			-					3	#DIV/0!
111	Telawang	Sebabi			-					3	#DIV/0!
120	Bamaang	Bamaang I			1					2	200,0
120	Bamaang	Baamang II			7					3	42,9
190	Cempaga	Cempaka Mulia			-					3	#DIV/0!
191	Cempaga Hulu	Pundu			62					2	3,2
200	Parenggean	Parenggean I			-					-	#DIV/0!
200	Parenggean	Parenggean II			-					-	#DIV/0!
210	Mentaya Hulu	Kuala Kuayan			-					6	#DIV/0!
211	Bukit Sentuai	Tb. Penyahuan			-					-	#DIV/0!
230	Antang Kalang	Antang Kalang			-					-	#DIV/0!
230	Antang Kalang	Tumbang Sangai			8					-	0,0
JUMLAH (KAB/KOTA)					179					34	19,0

Sumber Bidang Yankes 2010

TABEL 46

CAKUPAN PENJARINGAN KESEHATAN SISWA SD & SETINGKAT MENURUT JENIS KELAMIN, KECAMATAN, DAN PUSKESMAS
KABUPATEN KOTAWARINGIN TIMUR
TAHUN 2010

NO	KECAMATAN	PUSKESMAS	MURID KELAS 1 SD DAN SETINGKAT								
			JUMLAH			MENDAPAT PELAYANAN KESEHATAN					
						L		P		L + P	
			L	P	L + P	JUMLAH	%	JUMLAH	%	JUMLAH	%
1	2	3	4	5	6	7	8	9	10	11	12
020	Mentaya Hilir Selatan	Samuda			893					874	97,9
021	Teluk Sampit	Ujung Pandaran			339					0	0,0
050	Pulau Hanaut	Bapinang			756					776	102,6
060	Mentawa Baru Ketapang	Ketapang I			1.247					778	62,4
060	Mentawa Baru Ketapang	Ketapang II			1.248					2.432	194,8
060	Mentawa Baru Ketapang	Pasir Putih			226					15	6,7
061	Seranau	Mentaya Seberang			465					705	151,7
070	Mentaya Hilir Utara	Bagendang			547					776	142,0
110	Kota Besi	Kota Besi			685					0	0,0
111	Telawang	Sebabi			397					49	12,3
120	Bamaang	Bamaang I			994					930	93,5
120	Bamaang	Bamaang II			607					79	13,0
190	Cempaga	Cempaka Mulia			758					822	108,4
191	Cempaga Hulu	Pundu			611					90	14,7
200	Parenggean	Parenggean I			733					0	0,0
200	Parenggean	Parenggean II			364					489	134,2
210	Mentaya Hulu	Kuala Kuayan			913					6	0,7
211	Bukit Sentuai	Tb. Penyahuan			297					0	0,0
230	Antang Kalang	Antang Kalang			479					889	185,4
230	Antang Kalang	Tumbang Sangai			560					0	0,0
JUMLAH (KAB/KOTA)					13.120					9.710	74,0
CAKUPAN PENJARINGAN KESEHATAN SISWA SD & SETINGKAT											74,0

Sumber: Bidang yankes 2010

TABEL 47

CAKUPAN PELAYANAN KESEHATAN SISWA SD DAN SETINGKAT MENURUT JENIS KELAMIN, KECAMATAN, DAN PUSKESMAS
KABUPATEN KOTAWARINGIN TIMUR
TAHUN 2010

NO	KECAMATAN	PUSKESMAS	MURID SD DAN SETINGKAT								
			JUMLAH			MENDAPAT PELAYANAN KESEHATAN SESUAI STANDAR					
						L		P		L + P	
			L	P	L + P	JUMLAH	%	JUMLAH	%	JUMLAH	%
1	2	3	4	5	6	7	8	9	10	11	12
020	Mentaya Hilir Selatan	Samuda			538					0	0,0
021	Teluk Sampit	Ujung Pandaran			326					0	0,0
050	Pulau Hanaut	Bapinang			569					169	29,7
060	Mentawa Baru Ketapang	Ketapang I			1.212					0	0,0
060	Mentawa Baru Ketapang	Ketapang II			850					75	8,8
060	Mentawa Baru Ketapang	Pasir Putih			79					0	0,0
061	Seranau	Mentaya Seberang			279					77	27,6
070	Mentaya Hilir Utara	Bagendang			493					0	0,0
110	Kota Besi	Kota Besi			482					0	0,0
111	Telawang	Sebabi			451					121	26,8
120	Bamaang	Bamaang I			625					96	15,4
120	Bamaang	Baamang II			397					0	0,0
190	Cempaga	Cempaka Mulia			558					211	37,8
191	Cempaga Hulu	Pundu			820					37	4,5
200	Parenggean	Parenggean I			696					0	0,0
200	Parenggean	Parenggean II			449					235	52,3
210	Mentaya Hulu	Kuala Kuayan			965					0	0,0
211	Bukit Sentuai	Tb. Penyahuan			0					29	#DIV/0!
230	Antang Kalang	Antang Kalang			595					54	9,1
230	Antang Kalang	Tumbang Sangai			529					0	0,0
JUMLAH (KAB/KOTA)					10.913					1.104	10,1

Sumber: Bidang yankes 2010

TABEL 48

CAKUPAN PELAYANAN KESEHATAN USIA LANJUT MENURUT JENIS KELAMIN, KECAMATAN, DAN PUSKESMAS
KABUPATEN KOTAWARINGIN TIMUR
TAHUN 2010

NO	KECAMATAN	PUSKESMAS	USILA (60TAHUN+)								
			JUMLAH			MENDAPAT PELAYANAN KESEHATAN					
			L	P	L+P	L	%	P	%	L+P	%
1	2	3	4	5	6	7	8	9	10	11	12
020	Mentaya Hilir Selatan	Samuda			869					1.012	116,46
021	Teluk Sampit	Ujung Pandaran			330					204	61,82
050	Pulau Hanaut	Bapinang			736					386	52,45
060	Mentawa Baru Ketapang	Ketapang I			1.214					483	39,79
060	Mentawa Baru Ketapang	Ketapang II			1.215					362	29,79
060	Mentawa Baru Ketapang	Pasir Putih			220					7	3,18
061	Seranau	Mentaya Seberang			453					655	144,59
070	Mentaya Hilir Utara	Bagendang			532					448	84,21
110	Kota Besi	Kota Besi			667					679	101,80
111	Telawang	Sebabi			386					0	-
120	Bamaang	Bamaang I			970					937	96,60
120	Bamaang	Baamang II			591					1.626	275,13
190	Cempaga	Cempaka Mulia			738					598	81,03
191	Cempaga Hulu	Pundu			595					0	-
200	Parenggean	Parenggean I			713					1.167	163,67
200	Parenggean	Parenggean II			355					440	123,94
210	Mentaya Hulu	Kuala Kuayan			889					220	24,75
211	Bukit Sentuai	Tb. Penyahuan			289					0	-
230	Antang Kalang	Antang Kalang			467					0	-
230	Antang Kalang	Tumbang Sangai			546					0	-
JUMLAH (KAB/KOTA)			0	0	12.775	0	#DIV/0!	0	#DIV/0!	9.224	72,20

Sumber Yankes 2010

TABEL 49

PERSENTASE SARANA KESEHATAN DENGAN KEMAMPUAN PELAYANAN GAWAT DARURAT (GADAR) LEVEL I
KABUPATEN KOTAWARINGIN TIMUR
TAHUN 2010

NO	SARANA KESEHATAN	JUMLAH SARANA	MEMPUNYAI KEMAMPUAN YAN. GADAR LEVEL I	
			JUMLAH	%
1	2	3	4	5
1	RUMAH SAKIT UMUM	1	1	100,00
2	RUMAH SAKIT JIWA	0	0	#DIV/0!
3	RUMAH SAKIT KHUSUS LAINNYA	0	0	#DIV/0!
4	PUSKESMAS PERAWATAN	20	17	85,00
5	SARANA YANKES.LAINNYA			#DIV/0!
JUMLAH (KAB/KOTA)		21	18	85,71

Sumber Yankes 2010

TABEL 50

JUMLAH PENDERITA DAN KEMATIAN PADA KLB MENURUT JENIS KLB
KABUPATEN KOTAWARINGIN TIMUR
TAHUN 2010

NO	JENIS KEJADIAN LUAR BIASA	YANG TERSERANG		JUMLAH PENDUDUK TERANCAM			JUMLAH PENDERITA			ATTACK RATE (%)			JUMLAH KEMATIAN			CFR (%)		
		JUMLAH KEC	JUMLAH DESA	L	P	L+P	L	P	L+P	L	P	L+P	L	P	L+P	L	P	L+P
1	2	3	4	5	6	7	8	9	10	11	12	13	14	15	16	17	18	19
1	Chikungunya	6	7	17.862	15.865	31.193			352	-	-	1,13	0	0	0	#DIV/0!	#DIV/0!	-
2	Rabies	1	1	1.064	859	1.923	4	0	4	0,38	-	0,21	2	0	2	50,00	#DIV/0!	50,00

Sumber: Seksi Surveilans & Infokes 2010

TABEL 51

DESA/KELURAHAN TERKENA KLB YANG DITANGANI < 24 JAM MENURUT KECAMATAN DAN PUSKESMAS
KABUPATEN KOTAWARINGIN TIMUR
TAHUN 2010

NO	KECAMATAN	PUSKESMAS	JUMLAH DESA/KELURAHAN	DESA/KELURAHAN TERKENA KLB			
				JUMLAH	RATA2 KEJADIAN DESA/KELURAHAN KLB PER JUMLAH DESA/KELURAHAN	DITANGANI <24 JAM	%
1	2	3	4	5	6	7	8
020	Mentaya Hilir Selatan	Samuda	10	0	0,00	0	#DIV/0!
021	Teluk Sampit	Ujung Pandaran	4	0	0,00	0	#DIV/0!
050	Pulau Hanaut	Bapinang	10	0	0,00	0	#DIV/0!
060	Mentawa Baru Ketapang	Ketapang I	3	1	0,33	1	100,00
060	Mentawa Baru Ketapang	Ketapang II	4	0	0,00	0	#DIV/0!
060	Mentawa Baru Ketapang	Pasir Putih	1	0	0,00	0	#DIV/0!
061	Seranau	Mentaya Seberang	5	0	0,00	0	#DIV/0!
070	Mentaya Hilir Utara	Bagendang	7	0	0,00	0	#DIV/0!
110	Kota Besi	Kota Besi	11	1	0,09	1	100,00
111	Telawang	Sebabi	6	2	0,33	2	100,00
120	Bamaang	Bamaang I	1	0	0,00	0	#DIV/0!
120	Bamaang	Baamang II	3	0	0,00	0	#DIV/0!
190	Cempaga	Cempaka Mulia	8	0	0,00	0	#DIV/0!
191	Cempaga Hulu	Pundu	9	1	0,11	1	100,00
200	Parenggean	Parenggean I	12	2	0,17	2	100,00
200	Parenggean	Parenggean II	12	0	0,00	0	#DIV/0!
210	Mentaya Hulu	Kuala Kuayan	16	0	0,00	0	#DIV/0!
211	Bukit Sentuai	Tb. Penyahuan	12	1	0,08	1	100,00
230	Antang Kalang	Antang Kalang	17	0	0,00	0	#DIV/0!
230	Antang Kalang	Tumbang Sangai	14	0	0,00	0	#DIV/0!
JUMLAH (KAB/KOTA)			165	8	0,05	8	100,00

Sumber: Seksi Surveilans & Infokes 2010

TABEL 52

PELAYANAN KESEHATAN GIGI DAN MULUT MENURUT JENIS KELAMIN, KECAMATAN, DAN PUSKESMAS
KABUPATEN KOTAWARINGIN TIMUR
TAHUN 2010

NO	KECAMATAN	PUSKESMAS	PELAYANAN KESEHATAN GIGI DAN MULUT								
			TUMPATAN GIGI TETAP			PENCABUTAN GIGI TETAP			RASIO TUMPATAN/ PENCABUTAN		
			L	P	L + P	L	P	L + P	L	P	L + P
1	2	3	4	5	6	7	8	9	10	11	12
020	Mentaya Hilir Selatan	Samuda			-			-			#DIV/0!
021	Teluk Sampit	Ujung Pandaran			-			6			0,0
050	Pulau Hanaut	Bapinang			2			2			1,0
060	Mentawa Baru Ketapang	Ketapang I			386			58			6,7
060	Mentawa Baru Ketapang	Ketapang II			581			68			8,5
060	Mentawa Baru Ketapang	Pasir Putih			-			-			#DIV/0!
061	Seranau	Mentaya Seberang			-			-			#DIV/0!
070	Mentaya Hilir Utara	Bagendang			15			32			0,5
110	Kota Besi	Kota Besi			65			28			2,3
111	Telawang	Sebabi			31			28			1,1
120	Bamaang	Bamaang I			-			-			#DIV/0!
120	Bamaang	Bamaang II			260			4			65,0
190	Cempaga	Cempaka Mulia			-			-			#DIV/0!
191	Cempaga Hulu	Pundu			-			-			#DIV/0!
200	Parenggean	Parenggean I			-			-			#DIV/0!
200	Parenggean	Parenggean II			-			-			#DIV/0!
210	Mentaya Hulu	Kuala Kuayan			10			15			0,7
211	Bukit Sentuai	Tb. Penyahuan			-			-			#DIV/0!
230	Antang Kalang	Antang Kalang			-			-			#DIV/0!
230	Antang Kalang	Tumbang Sangai			-			-			#DIV/0!
JUMLAH (KAB/ KOTA)			-	-	1.350	-	-	241			5,6

Sumber Yankes 2010

TABEL 53

PELAYANAN KESEHATAN GIGI DAN MULUT PADA ANAK SD DAN SETINGKAT MENURUT JENIS KELAMIN, KECAMATAN, DAN PUSKESMAS
KABUPATEN KOTAWARINGIN TIMUR
TAHUN 2010

NO	KECAMATAN	PUSKESMAS	UKGS (PROMOTIF DAN PREVENTIF)																							
			JUMLAH SD/MI	JUMLAH SD/MI DGN SIKAT GIGI MASSAL	%	JUMLAH SD/MI MENDAPAT YAN. GIGI	%	JUMLAH MURID SD/MI			MURID SD/MI DIPERIKSA						PERLU PERAWATAN			MENDAPAT PERAWATAN						
								L	P	L + P	L	%	P	%	L + P	%	L	P	L + P	L	%	P	%	L + P	%	
1	2	3	4	5	6	7	8	9	10	11	12	13	14	15	16	17	18	19	20	21	22	23	24	25	26	
020	Mentaya Hilir Selatan	Samuda	22		0,0		0,0			538					-	0,0	-	-	-	-	0,0	-	0,0	-	0,0	
021	Teluk Sampit	Ujung Pandaran	9		0,0		0,0			326					-	0,0	-	-	-	-	0,0	-	0,0	-	0,0	
050	Pulau Hanaut	Bapinang	19		0,0		0,0			569					-	0,0	-	-	-	-	0,0	-	0,0	-	0,0	
060	Mentawa Baru Ketapang	Ketapang I	42		0,0		0,0			1.212					691	57,0	-	-	-	-	0,0	-	0,0	-	0,0	
060	Mentawa Baru Ketapang	Ketapang II			#DIV/0!		#DIV/0!			850					1.002	117,9	-	-	-	-	0,0	-	0,0	-	0,0	
060	Mentawa Baru Ketapang	Pasir Putih			#DIV/0!		#DIV/0!			79					-	0,0	-	-	-	-	0,0	-	0,0	-	0,0	
061	Seranau	Mentaya Seberang	12		0,0		0,0			279					-	0,0	-	-	-	-	0,0	-	0,0	-	0,0	
070	Mentaya Hilir Utara	Bagendang	14		0,0		0,0			493					76	15,4	-	-	-	-	0,0	-	0,0	-	0,0	
110	Kota Besi	Kota Besi	21		0,0		0,0			482					19	3,9	-	-	-	-	0,0	-	0,0	-	0,0	
111	Telawang	Sebabi	16		0,0		0,0			451					-	0,0	-	-	-	-	0,0	-	0,0	-	0,0	
120	Bamaang	Bamaang I	21		0,0		0,0			625					-	0,0	-	-	-	-	0,0	-	0,0	-	0,0	
120	Bamaang	Baamang II			#DIV/0!		#DIV/0!			397					98	24,7	-	-	-	-	0,0	-	0,0	-	0,0	
190	Cempaga	Cempaka Mulia	20		0,0		0,0			558					-	0,0	-	-	-	-	0,0	-	0,0	-	0,0	
191	Cempaga Hulu	Pundu	21		0,0		0,0			820					-	0,0	-	-	-	-	0,0	-	0,0	-	0,0	
200	Parenggean	Parenggean I	37		0,0		0,0			696					-	0,0	-	-	-	-	0,0	-	0,0	-	0,0	
200	Parenggean	Parenggean II			#DIV/0!		#DIV/0!			449					-	0,0	-	-	-	-	0,0	-	0,0	-	0,0	
210	Mentaya Hulu	Kuala Kuayan	28		0,0		0,0			965					-	0,0	-	-	-	-	0,0	-	0,0	-	0,0	
211	Bukit Sentuai	Tb. Penyahuan	15		0,0		0,0			-					-	#DIV/0!	-	-	-	-	0,0	-	0,0	-	0,0	
230	Antang Kalang	Antang Kalang	37		0,0		0,0			595					-	0,0	-	-	-	-	0,0	-	0,0	-	0,0	
230	Antang Kalang	Tumbang Sangai			#DIV/0!		#DIV/0!			529					-	0,0	-	-	-	-	0,0	-	0,0	-	0,0	
JUMLAH (KAB/ KOTA)			334	-	0,0	-	0,0	-	-	10.913	-				1.886	17,3	-	-	-	-	0,0	-	0,0	-	0,0	

Sumber Yankes 2010

TABEL 54

JUMLAH KEGIATAN PENYULUHAN KESEHATAN
KABUPATEN KOTAWARINGIN TIMUR
TAHUN 2010

NO	KECAMATAN	PUSKESMAS	PENYULUHAN KESEHATAN	
			JUMLAH SELURUH KEGIATAN PENYULUHAN KELOMPOK	JUMLAH KEGIATAN PENYULUHAN MASSA
1	2	3	4	5
020	Mentaya Hilir Selatan	Samuda	5.843	6.946
021	Teluk Sampit	Ujung Pandaran	39	86
050	Pulau Hanaut	Bapinang	410	980
060	Mentawa Baru Ketapang	Ketapang I	8.352	82
060	Mentawa Baru Ketapang	Ketapang II	5.473	144
060	Mentawa Baru Ketapang	Pasir Putih	5.090	904
061	Seranau	Mentaya Seberang	-	-
070	Mentaya Hilir Utara	Bagendang	867	590
110	Kota Besi	Kota Besi	495	341
111	Telawang	Sebabi	-	-
120	Bamaang	Bamaang I	1.374	425
120	Bamaang	Baamang II	1.652	207
190	Cempaga	Cempaka Mulia	34	106
191	Cempaga Hulu	Pundu	102	13
200	Parenggean	Parenggean I	-	-
200	Parenggean	Parenggean II	1.294	30
210	Mentaya Hulu	Kuala Kuayan	5.337	444
211	Bukit Sentuai	Tb. Penyahuan	-	-
230	Antang Kalang	Antang Kalang	2.037	1.023
230	Antang Kalang	Tumbang Sangai	3.613	704
SUB JUMLAH I			42.012	13.025
1	Dinas Kesehatan Kabupaten/Kota		5	20
2	Rumah Sakit			
JUMLAH (KAB/KOTA)			42.017	13.045
2009			83.834	14.984
2008			64	6.938

Sumber : Promosi Kesehatan 2010

TABEL 55

CAKUPAN JAMINAN PEMELIHARAAN KESEHATAN PRA BAYAR MENURUT JENIS JAMINAN, JENIS KELAMIN, KECAMATAN, DAN PUSKESMAS
KABUPATEN KOTAWARINGIN TIMUR
TAHUN 2010

NO	KECAMATAN	PUSKESMAS	JUMLAH PENDUDUK			JUMLAH PESERTA JAMINAN KESEHATAN PRA BAYAR																	
						ASKES			JAMSOSTEK			ASKESKIN/JAMKESMAS			LAINNYA			JUMLAH			%		
			L	P	L+P	L	P	L+P	L	P	L+P	L	P	L+P	L	P	L+P	L	P	L+P	L	P	L+P
1	2	3	4	5	6	7	8	9	10	11	12	13	14	15	16	17	18	19	20	21	22	23	24
020	Mentaya Hilir Selatan	Samuda	10.549	10.252	20.801			800			0			865			0			1.665			8,0
021	Teluk Sampit	Ujung Pandaran	4.624	4.311	8.935			106			0			1.976			0			2.082			23,3
050	Pulau Hanaut	Bapinang	7.899	7.574	15.473			579			0			5.975			0			6.554			42,4
060	Mentawa Baru Ketapang	Ketapang I	39.406	37.060	76.466			3.365			0			290			0			3.655			4,8
060	Mentawa Baru Ketapang	Ketapang II						3.438						579						4.017			
060	Mentawa Baru Ketapang	Pasir Putih						980						136						1.116			
061	Seranau	Mentaya Seberang	4.973	4.614	9.587			136			0			2.343			0			2.479			25,9
070	Mentaya Hilir Utara	Bagendang	8.604	7.226	15.830			460			0			2.752			0			3.212			20,3
110	Kota Besi	Kota Besi	7.722	7.258	14.980			892			0			2.651			0			3.543			23,7
111	Telawang	Sebabi	9.397	7.426	16.823						0			324			0			324			1,9
120	Bamaang	Bamaang I	26.367	25.171	51.538			3.895			0			489			0			4.384			8,5
120	Bamaang	Bamaang II						1.476						698						2.174			
190	Cempaga	Cempaka Mulia	9.853	9.223	19.076			1.017			0			3.917			0			4.934			25,9
191	Cempaga Hulu	Pundu	12.526	10.736	23.262			357			0			382			0			739			3,2
200	Parenggean	Parenggean I	19.535	16.073	35.608			767			0			1.427			0			2.194			6,2
200	Parenggean	Parenggean II						306						74						380			
210	Mentaya Hulu	Kuala Kuayan	15.549	12.973	28.522			860			0			763			0			1.623			5,7
211	Bukit Sentuai	Tb. Penyahuan	4.340	3.698	8.038						0			1.255						1.255			15,6
230	Antang Kalang	Antang Kalang	15.694	13.047	28.741			320			0			352			0			672			2,3
230	Antang Kalang	Tumbang Sangai						323						1.812						2.135			
JUMLAH (KAB/KOTA)			197.038	176.642	373.680			20.077			0			29.060			0			49.137			
PERSENTASE (KAB/KOTA)								5,4			0,0			7,8			0,0			13,1			13,1

Sumber : Bidang Yankes Dinkes Kotim 2010

TABEL 56

CAKUPAN PELAYANAN RAWAT JALAN MASYARAKAT MISKIN (DAN HAMPIR MISKIN) MENURUT STRATA SARANA KESEHATAN, JENIS KELAMIN, KECAMATAN, DAN PUSKESMAS
KABUPATEN KOTAWARINGIN TIMUR
TAHUN 2010

NO	KECAMATAN	PUSKESMAS	MASYARAKAT MISKIN (DAN HAMPIR MISKIN)																					
			JUMLAH YANG ADA	DICAKUP ASKESKIN/JAMKESMAS						MENDAPAT YANKES RAWAT JALAN														
										PELAYANAN KESEHATAN DASAR (PASIEN MASKIN DI SARKES STRATA 1)					PELAYANAN KESEHATAN RUJUKAN (PASIEN MASKIN DI SARKES STRATA 2 DAN STRATA 3)									
				L	P	L+P	JUMLAH	%	JUMLAH	%	JUMLAH	%	L	P	L+P	L	P	L+P						
1	2	3	4	5	6	7	8	9	10	11	12	13	14	15	16	17	18	19	20	21	22	23	24	
020	Mentaya Hilir Selatan	Samuda			5.024					4.760	94,7						8.171	162,6						
021	Teluk Sampit	Ujung Pandaran			6.224					5.544	89,1						3.292	52,9						
050	Pulau Hanaut	Bapinang			11.811					11.811	100,0						10.059	85,2						
060	Mentawa Baru Ketapang	Ketapang I			3.616					2.041	56,4						315	8,7						
060	Mentawa Baru Ketapang	Ketapang II			6.792					6.338	93,3						1.933	28,5						
060	Mentawa Baru Ketapang	Pasir Putih			215					61	28,4						3.247	1510,2						
061	Seranau	Mentaya Seberang			5.874					4.306	73,3						8.848	150,6						
070	Mentaya Hilir Utara	Bagendang			5.578					5.123	91,8						7.241	129,8						
110	Kota Besi	Kota Besi			5.720					5.720	100,0						8.876	155,2						
111	Telawang	Sebabai			3.298					3.298							3.528							
120	Bamaang	Bamaang I			5.489					4.242	77,3						15.781	287,5						
120	Bamaang	Baamang II			5.137					5.137	100,0						714	13,9						
190	Cempaga	Cempaka Mulia			11.979					11.979	100,0						16.500	137,7						
191	Cempaga Hulu	Pundu			3.958					3.956	99,9						4.410	111,4						
200	Parenggean	Parenggean I			5.752					5.555	96,6						7.846	136,4						
200	Parenggean	Parenggean II			1.956					1.656	84,7						1.689	86,3						
210	Mentaya Hulu	Kuala Kuayan			5.461					5.240	96,0						8.382	153,5						
211	Bukit Sentuai	Tb. Penyahuan			4.051					3.977							1.257							
230	Antang Kalang	Antang Kalang			7.400					7.274	98,3						597	8,1						
230	Antang Kalang	Tumbang Sangai			8.928					6.646	74,4						3.858	43,2						
	RSUD dr Murjani																		423	#DIV/0!	672	#DIV/0!	1.095	#DIV/0!
JUMLAH (KAB/KOTA)			-	-	114.263					104.664	91,6						116.544	102,0	423	#DIV/0!	672	#DIV/0!	1.095	1,0

Sumber: Dinkes Kotim 2010

TABEL 57

CAKUPAN PELAYANAN RAWAT INAP MASYARAKAT MISKIN (DAN HAMPIR MISKIN) MENURUT STRATA SARANA KESEHATAN, JENIS KELAMIN, KECAMATAN, DAN PUSKESMAS
KABUPATEN KOTAWARINGIN TIMUR
TAHUN 2010

NO	KECAMATAN	PUSKESMAS	MASYARAKAT MISKIN DAN HAMPIR MISKIN														
			JUMLAH YANG ADA			MENDAPAT YANKES RAWAT INAP											
						PELAYANAN KESEHATAN DASAR (PASIE MASKIN DI SARKES STRATA 1)						PELAYANAN KESEHATAN RUJUKAN (PASIE MASKIN DI SARKES STRATA 2 DAN STRATA 3)					
						L		P		L + P		L		P		L + P	
			L	P	L+P	JUMLAH	%	JUMLAH	%	JUMLAH	%	JUMLAH	%	JUMLAH	%	JUMLAH	%
1	2	3	4	5	6	7	8	9	10	11	12	13	14	15	16	17	18
020	Mentaya Hilir Selatan	Samuda	-	-	5.024					468	9,3						
021	Teluk Sampit	Ujung Pandaran	-	-	6.224					-	0,0						
050	Pulau Hanaut	Bapinang	-	-	11.811					-	0,0						
060	Mentawa Baru Ketapang	Ketapang I	-	-	3.616					-	0,0						
060	Mentawa Baru Ketapang	Ketapang II	-	-	6.792					-	0,0						
060	Mentawa Baru Ketapang	Pasir Putih	-	-	215					-	0,0						
061	Seranau	Mentaya Seberang	-	-	5.874					-	0,0						
070	Mentaya Hilir Utara	Bagendang	-	-	5.578					49	0,9						
110	Kota Besi	Kota Besi	-	-	5.720					-	0,0						
111	Telawang	Sebabi								-							
120	Bamaang	Bamaang I	-	-	5.489					-	0,0						
120	Bamaang	Baamang II	-	-	5.137					-	0,0						
190	Cempaga	Cempaka Mulia	-	-	11.979					-	0,0						
191	Cempaga Hulu	Pundu	-	-	3.958					-	0,0						
200	Parenggean	Parenggean I	-	-	5.752					304	5,3						
200	Parenggean	Parenggean II	-	-	1.956					-	0,0						
210	Mentaya Hulu	Kuala Kuayan	-	-	5.461					156	2,9						
211	Bukit Sentuai	Tb. Penyahuan								-							
230	Antang Kalang	Antang Kalang	-	-	7.400					-	0,0						
230	Antang Kalang	Tumbang Sangai	-	-	8.928					87	1,0						
	RSUD dr Murjani											335	#DIV/0!	712	#DIV/0!	1.047	#DIV/0!
JUMLAH (KAB/KOTA)			-	-	106.914					1.064	1,0	335	#DIV/0!	712	#DIV/0!	1.047	1,0

Sumber: Dinkes Kotim 2010

TABEL 58

JUMLAH KUNJUNGAN RAWAT JALAN , RAWAT INAP, DAN KUNJUNGAN GANGGUAN JIWA DI SARANA PELAYANAN KESEHATAN
KABUPATEN KOTAWARINGIN TIMUR
TAHUN 2010

NO	SARANA PELAYANAN KESEHATAN	JUMLAH KUNJUNGAN						KUNJUNGAN GANGGUAN JIWA		
		RAWAT JALAN			RAWAT INAP			JUMLAH		
		L	P	L+P	L	P	L+P	L	P	L+P
1	2	3	4	5	6	7	8	9	10	11
1	Samuda			8.171			468			0
2	Ujung Pandaran			3.292			0			
3	Bapinang			10.059			0			0
4	Ketapang 1			315			0			26
5	Ketapang 2			1.933			0			6
6	Pasir Putih			3.247			0			112
7	Mentaya Seberang			8.848			0			80
8	Bagendang			7.241			49			0
9	Kota Besi			8.876			0			0
10	Sebabi			3.528			0			64
11	Baamang 1			15.781			0			0
12	Baamang 2			714			0			18
13	Cempaka Mulia			16.500			0			35
14	Pundu			4.410			0			0
15	Parenggean 1			7.846			304			0
16	Parenggean 2			1.689			0			0
17	Kuala Kuayan			8.382			156			3
18	Tumbang Penyahuan			1.257			0			29
19	Antang Kalang			597			0			1
20	Tumbang Sangai			3.858			87			13
SUB JUMLAH I				116.544			1.064			387
1	RS dr. MURJANI	16.304	15.628	31.932	4.459	5.685	10.144			0
SUB JUMLAH II				31.932			10.144			0
1	Sarana Yankes lainnya (sebutkan)			0			0			0
SUB JUMLAH III				0			0			0
JUMLAH (KAB/KOTA)				148.476			11.208			387
JUMLAH PENDUDUK KAB/KOTA		197.038	176.642	373.680	197.038	176.642	373.680			
CAKUPAN KUNJUNGAN (%)		8,3	8,8	39,7	2,3	3,2	3,0			

Sumber: Dinkes Kotim 2010

TABEL 59

ANGKA KEMATIAN PASIEN DI RUMAH SAKIT
KABUPATEN KOTAWARINGIN TIMUR
TAHUN 2010

NO	NAMA RUMAH SAKIT ^a	JENIS RS ^b	JUMLAH TEMPAT TIDUR	PASIENT KELUAR (HIDUP + MATI)			PASIENT KELUAR MATI			PASIENT KELUAR MATI ≥ 48 JAM DIRAWAT			GDR			NDR		
				L	P	L + P	L	P	L + P	L	P	L + P	L	P	L + P	L	P	L + P
1	2	3	4	5	6	7	8	9	10	11	12	13	14	15	16	17	18	19
1	RSUD dr MURJANI	Tipe B	193			11.554			487			189			4,2			1,6
KABUPATEN/KOTA			193	-	-	11.554	-	-	487	-	-	189			4,2			1,6
	2009	Tipe B	177			10.854			452			227			4,2			2,1
	2008	Tipe C	137			9.107			199			195			2,2			2,1
	2007	Tipe C	137			7.250			326			109			4,5			1,5
	2006	Tipe C	100			6.633			287			-			4,3			-

Sumber RSUD dr Murjani 2010

Keterangan: ^a termasuk rumah sakit swasta

^b Jenis rumah sakit RS umum atau RS khusus, untuk RS khusus sebutkan jenis kekhususannya (RS Jiwa, RS TB Paru, RS Kusta, dll)

TABEL 60

INDIKATOR KINERJA PELAYANAN DI RUMAH SAKIT
KABUPATEN KOTAWARINGIN TIMUR
TAHUN 2010

NO	NAMA RUMAH SAKIT ^a	JENIS RS ^b	JUMLAH TEMPAT TIDUR	JUMLAH PASIEN			JUMLAH HARI PERAWATAN	BOR	LOS	TOI
				PASIEN KELUAR (HIDUP + MATI)	PASIEN KELUAR MATI	PASIEN KELUAR MATI ≥ 48 JAM DIRAWAT				
1	2	3	4	5	6	7	8	9	10	11
1	RSUD dr MURJANI	Tipe B	193	11.554	487	189	45.415	64,5	3,9	2,2
KABUPATEN/KOTA			193	11554	487	189	45.415	64,5	3,9	2,2
	2009	Tipe C	177	10.854	452	227	42.345	65,5	3,9	2,1
	2008	Tipe C	137	9.107	199	195	36.139	72,3	4,0	1,5
	2007	Tipe C	137	7.250	326	109	30.730	61,5	4,2	2,7

Sumber RSUD dr Murjani 2010

Keterangan: ^a termasuk rumah sakit swasta

^b Jenis rumah sakit RS umum atau RS khusus, untuk RS khusus sebutkan jenis kekhususannya (RS Jiwa, RS TB Paru, RS Kusta, dll)

TABEL 61

PERSENTASE RUMAH TANGGA BERPERILAKU HIDUP BERSIH DAN SEHAT MENURUT KECAMATAN DAN PUSKESMAS
KABUPATEN KOTAWARINGIN TIMUR
TAHUN 2010

NO	KECAMATAN	PUSKESMAS	RUMAH TANGGA				
			JUMLAH	JUMLAH DIPANTAU	% DIPANTAU	BER PHBS *	%
1	2	3	4	5	6	7	8
020	Mentaya Hilir Selatan	Samuda	5.477	210	3,8	76	36,2
021	Teluk Sampit	Ujung Pandaran	2.191		-		#DIV/0!
050	Pulau Hanaut	Bapinang	3.826		-		#DIV/0!
060	Mentawa Baru Ketapang	Ketapang I	20.225	217	1,1	179	82,5
060	Mentawa Baru Ketapang	Ketapang II					
060	Mentawa Baru Ketapang	Pasir Putih		207		107	
061	Seranau	Mentaya Seberang	2.341	210	9,0	24	11,4
070	Mentaya Hilir Utara	Bagendang	4.399	206	4,7	78	37,9
110	Kota Besi	Kota Besi	3.868		-		#DIV/0!
111	Telawang	Sebabi	4.633		-		#DIV/0!
120	Bamaang	Bamaang I	12.848		-		#DIV/0!
120	Bamaang	Baamang II		211		26	
190	Cempaga	Cempaka Mulia	4.570		-		#DIV/0!
191	Cempaga Hulu	Pundu	6.407		-		#DIV/0!
200	Parenggean	Parenggean I	10.331		-		#DIV/0!
200	Parenggean	Parenggean II		20		19	
210	Mentaya Hulu	Kuala Kuayan	8.023		-		#DIV/0!
211	Bukit Sentuai	Tb. Penyahuan	2.350		-		#DIV/0!
230	Antang Kalang	Antang Kalang	7.647		-		#DIV/0!
230	Antang Kalang	Tumbang Sangai					
JUMLAH (KAB/KOTA)			99.136	1.281	1,3	509	39,7
	2009		82.857	2.078	2,5	816	39,3
	2008		80.459	2.590	3,2	678	26,2

Sumber Seksi Promosi Kesehatan 2010

TABEL 62

PERSENTASE RUMAH SEHAT MENURUT KECAMATAN DAN PUSKESMAS
KABUPATEN KOTAWARINGIN TIMUR
TAHUN 2010

NO	KECAMATAN	PUSKESMAS	RUMAH				
			JUMLAH YANG ADA	JUMLAH YANG DIPERIKSA	% DIPERIKSA	JUMLAH YANG SEHAT	% RUMAH SEHAT
1	2	3	4	5	6	7	8
020	Mentaya Hilir Selatan	Samuda	5.645	500	8,9	198	39,6
021	Teluk Sampit	Ujung Pandaran	2.099	202	9,6	36	17,8
050	Pulau Hanaut	Bapinang	5.124	336	6,6	68	20,2
060	Mentawa Baru Ketapang	Ketapang I	8.073	650	8,1	385	59,2
060	Mentawa Baru Ketapang	Ketapang II	7.281	650	8,9	303	46,6
060	Mentawa Baru Ketapang	Pasir Putih	2.567	250	9,7	114	45,6
061	Seranau	Mentaya Seberang	2.922	398	13,6	154	38,7
070	Mentaya Hilir Utara	Bagendang	3.072	425	13,8	201	47,3
110	Kota Besi	Kota Besi	6.652	475	7,1	208	43,8
111	Telawang	Sebabi	3.897	-	0,0	-	#DIV/0!
120	Bamaang	Bamaang I	7.288	650	8,9	500	76,9
120	Bamaang	Baamang II	2.489	412	16,6	125	30,3
190	Cempaga	Cempaka Mulia	4.635	560	12,1	215	38,4
191	Cempaga Hulu	Pundu	3.682	-	0,0	-	#DIV/0!
200	Parenggean	Parenggean I	5.538	550	9,9	200	36,4
200	Parenggean	Parenggean II	2.750	550	20,0	325	59,1
210	Mentaya Hulu	Kuala Kuayan	5.035	350	7,0	168	48,0
211	Bukit Sentuai	Tb. Penyahuan	-	-	#DIV/0!	-	#DIV/0!
230	Antang Kalang	Antang Kalang	3.312	458	13,8	234	51,1
230	Antang Kalang	Tumbang Sangai	3.229	450	13,9	175	38,9
JUMLAH (KAB/KOTA)			85.290	7.866	9,2	3.609	45,9

Sumber: Seksi Penyehatan Lingkungan 2010

TABEL 63

PERSENTASE RUMAH/BANGUNAN BEBAS JENTIK NYAMUK AEDES MENURUT KECAMATAN DAN PUSKESMAS
KABUPATEN KOTAWARINGIN TIMUR
TAHUN 2010

NO	KECAMATAN	PUSKESMAS	JUMLAH RUMAH/BANGUNAN YANG ADA	RUMAH/BANGUNAN DIPERIKSA		RUMAH/BANGUNAN BEBAS JENTIK	
				JUMLAH	%	JUMLAH	%
1	2	3	4	5	6	7	8
020	Mentaya Hilir Selatan	Samuda	5.645	455	8,06	285	62,64
021	Teluk Sampit	Ujung Pandaran	2.099	215	10,24	187	86,98
050	Pulau Hanaut	Bapinang	5.124	340	6,64	266	78,24
060	Mentawa Baru Ketapang	Ketapang I	8.073	550	6,81	318	57,82
060	Mentawa Baru Ketapang	Ketapang II	7.281	500	6,87	275	55,00
060	Mentawa Baru Ketapang	Pasir Putih	2.567	200	7,79	121	60,50
061	Seranau	Mentaya Seberang	2.922	240	8,21	154	64,17
070	Mentaya Hilir Utara	Bagendang	3.072	150	4,88	124	82,67
110	Kota Besi	Kota Besi	6.652	500	7,52	345	69,00
111	Telawang	Sebabi					
120	Bamaang	Bamaang I	7.288	350	4,80	196	56,00
120	Bamaang	Baamang II	2.489	285	11,45	189	66,32
190	Cempaga	Cempaka Mulia	4.635	405	8,74	287	70,86
191	Cempaga Hulu	Pundu	3.682	690	18,74	452	65,51
200	Parenggean	Parenggean I	5.538	443	8,00	234	52,82
200	Parenggean	Parenggean II	2.750	690	25,09	356	51,59
210	Mentaya Hulu	Kuala Kuayan	5.035	420	8,34	284	67,62
211	Bukit Sentuai	Tb. Penyahuan					
230	Antang Kalang	Antang Kalang	3.312	650	19,63	423	65,08
230	Antang Kalang	Tumbang Sangai	85.290	250	0,29	183	73,20
JUMLAH (KAB/KOTA)			163.454	7.333	4,49	4.679	63,81

Sumber: Seksi Penyehatan Lingkungan 2010

TABEL 64

PERSENTASE KELUARGA MENURUT JENIS SARANA AIR BERSIH YANG DIGUNAKAN, KECAMATAN, DAN PUSKESMAS
KABUPATEN KOTAWARINGIN TIMUR
TAHUN 2010

NO	KECAMATAN	PUSKESMAS	JUMLAH KELUARGA YANG ADA	JUMLAH KELUARGA DIPERIKSA SUMBER AIR BERSIHNYA	% KELUARGA DIPERIKSA	JENIS SARANA AIR BERSIH															
						KEMASAN		LEDENG		SPT		SGL		MATA AIR		PAH		LAINNYA		JUMLAH	
						JUMLAH	%	JUMLAH	%	JUMLAH	%	JUMLAH	%	JUMLAH	%	JUMLAH	%	JUMLAH	%	JUMLAH	%
1	2	3	4	5	6	7	8	9	10	11	12	13	14	15	16	17	18	19	20	21	22
020	Mentaya Hilir Selatan	Samuda	5.645	478	8,5	-	0,0	82	17,2	2	0,4	16	3,3		0,0	120	25,1	3	0,6	223	46,7
021	Teluk Sampit	Ujung Pandaran	2.099	201	9,6	-	0,0	-	0,0	2	1,0	23	11,4		0,0	30	14,9	-	0,0	55	27,4
050	Pulau Hanaut	Bapinang	5.124	325	6,3	-	0,0	-	0,0	-	0,0	8	2,5		0,0	85	26,2	-	0,0	93	28,6
060	Mentawa Baru Ketapang	Ketapang I	8.073	650	8,1	-	0,0	432	66,5	28	4,3	53	8,2		0,0	-	0,0	28	4,3	541	83,2
060	cp	Ketapang II	7.281	667	9,2	-	0,0	256	38,4	24	3,6	122	18,3		0,0	3	0,4	13	1,9	418	62,7
060	Mentawa Baru Ketapang	Pasir Putih	2.567	250	9,7	-	0,0	-	0,0	8	3,2	62	24,8		0,0	4	1,6	1	0,4	75	30,0
061	Seranau	Mentaya Seberang	2.922	380	13,0	-	0,0	65	17,1	-	0,0	12	3,2		0,0	12	3,2	-	0,0	89	23,4
070	Mentaya Hilir Utara	Bagendang	3.072	375	12,2	-	0,0	75	20,0	6	1,6	21	5,6		0,0	12	3,2	-	0,0	114	30,4
110	Kota Besi	Kota Besi	6.652	475	7,1	-	0,0	132	27,8	4	0,8	42	8,8		0,0	-	0,0	1	0,2	179	37,7
111	Telawang	Sebabi																			
120	Bamaang	Bamaang I	7.288	650	8,9	-	0,0		0,0	12	1,8	16	2,5		0,0	-	0,0	31	4,8	59	9,1
120	Bamaang	Baamang II	2.489	410	16,5	-	0,0	165	40,2	15	3,7	17	4,1		0,0	-	0,0	12	2,9	209	51,0
190	Cempaga	Cempaka Mulia	4.635	560	12,1	-	0,0	98	17,5	8	1,4	140	25,0		0,0	5	0,9	3	0,5	254	45,4
191	Cempaga Hulu	Pundu	3.682																		
200	Parenggean	Parenggean I	5.538	500	9,0	-	0,0	88	17,6	16	3,2	162	32,4		0,0	10	2,0	2	0,4	278	55,6
200	Parenggean	Parenggean II	2.750	560	20,4	-	0,0	-	0,0	12	2,1	240	42,9		0,0	4	0,7	-	0,0	256	45,7
210	Mentaya Hulu	Kuala Kuayan	5.035	350	7,0	-	0,0	130	37,1	18	5,1	104	29,7		0,0	21	6,0	4	1,1	277	79,1
211	Bukit Sentuai	Tb. Penyahuan																			
230	Antang Kalang	Antang Kalang	3.312	458	13,8	-	0,0	-	0,0	3	0,7	132	28,8		0,0	12	2,6	-	0,0	147	32,1
230	Antang Kalang	Tumbang Sangai	3.229	430	13,3	-	0,0	-	0,0	5	1,2	132	30,7		0,0	15	3,5	-	0,0	152	35,3
JUMLAH (KAB/KOTA)			81.393	7.719	9,5	-	0,0	1.523	19,7	163	2,1	1.302	16,9	-	0,0	333	4,3	98	1,3	3.419	44,3

Sumber: Seksi Penyehatan Lingkungan 2010

TABEL 65

PERSENTASE KELUARGA MENURUT SUMBER AIR MINUM YANG DIGUNAKAN, KECAMATAN, DAN PUSKESMAS
KABUPATEN KOTAWARINGIN TIMUR
TAHUN 2010

NO	KECAMATAN	PUSKESMAS	JUMLAH KELUARGA DIPERIKSA SUMBER AIR MINUMNYA	SUMBER AIR MINUM KELUARGA																										KELUARGA DENGAN SUMBER AIR MINUM TERLINDUNG
				AIR KEMASAN		AIR ISI ULANG		LEDING METERAN		LEDING ECERAN		POMPA		SUMUR TERLINDUNG		MATA AIR TERLINDUNG		AIR HUJAN		SUMUR TAK TERLINDUNG		MATA AIR TAK TERLINDUNG		AIR SUNGAI		LAIN-LAIN				
				JUMLAH	%	JUMLAH	%	JUMLAH	%	JUMLAH	%	JUMLAH	%	JUMLAH	%	JUMLAH	%	JUMLAH	%	JUMLAH	%	JUMLAH	%	JUMLAH	%	JUMLAH	%	JUMLAH	%	
1	2	3	5	6	7	8	9	10	11	12	13	14	15	16	17	18	19	20	21	22	23	24	25	26	27	28	29	30	31	
020	Mentaya Hilir Selatan	Samuda	478		0,0	3	0,6	82	17,2		0,0	2	0,4	16	3,3	-	0,0	120	25,1		0,0		0,0		0,0		0,0	103	21,5	
021	Teluk Sampit	Ujung Pandaran	201		0,0	-	0,0	-	0,0		0,0	2	1,0	23	11,4	-	0,0	30	14,9		0,0		0,0		0,0		0,0	25	12,4	
050	Pulau Hanaut	Bapinang	325		0,0	-	0,0	-	0,0		0,0	-	0,0	16	4,9	-	0,0	85	26,2		0,0		0,0		0,0		0,0	16	4,9	
060	Mentawa Baru Ketapang	Ketapang I	650		0,0	32	4,9	432	66,5		0,0	6	0,9	61	9,4	-	0,0	-	0,0		0,0		0,0		0,0		0,0	531	81,7	
060	Mentawa Baru Ketapang	Ketapang II	667		0,0	14	2,1	256	38,4		0,0	4	0,6	136	20,4	-	0,0	3	0,4		0,0		0,0		0,0		0,0	410	61,5	
060	Pasir Putih	Pasir Putih	250		0,0	1	0,4	-	0,0		0,0	2	0,8	78	31,2	-	0,0	4	1,6		0,0		0,0		0,0		0,0	81	32,4	
061	Seranau	Mentaya Seberang	380		0,0	-	0,0	65	17,1		0,0	-	0,0	12	3,2	-	0,0	12	3,2		0,0		0,0		0,0		0,0	77	20,3	
070	Mentaya Hilir Utara	Bagendang	375		0,0	-	0,0	75	20,0		0,0	6	1,6	25	6,7	1	0,3	12	3,2		0,0		0,0		0,0		0,0	107	28,5	
110	Kota Besi	Kota Besi	475		0,0	2	0,4	132	27,8		0,0	4	0,8	66	13,9	-	0,0	-	0,0		0,0		0,0		0,0		0,0	204	42,9	
111	Telawang	Sebabi	85		0,0	1	1,2	-	0,0		0,0	-	0,0	25	29,4	-	0,0	6	7,1		0,0		0,0		0,0		0,0	26	30,6	
120	Bamaang	Bamaang I	650		0,0	28	4,3	0,0	0,0		0,0	6	0,9	47	7,2	-	0,0	-	0,0		0,0		0,0		0,0		0,0	81	12,5	
120	Bamaang	Bamaang II	410		0,0	12	2,9	165	40,2		0,0	4	1,0	29	7,1	-	0,0	-	0,0		0,0		0,0		0,0		0,0	210	51,2	
190	Cempaga	Cempaka Mulia	560		0,0	3	0,5	98	17,5		0,0	3	0,5	3	0,5	-	0,0	5	0,9		0,0		0,0		0,0		0,0	107	19,1	
191	Cempaga Hulu	Pundu	145		0,0	1	0,7	24	16,6		0,0	-	0,0	36	24,8	1	0,7	-	0,0		0,0		0,0		0,0		0,0	62	42,8	
200	Parenggean	Parenggean I	500		0,0	2	0,4	88	17,6		0,0	12	2,4	162	32,4	-	0,0	10	2,0		0,0		0,0		0,0		0,0	264	52,8	
200	Parenggean	Parenggean II	560		0,0	-	0,0	-	0,0		0,0	8	1,4	240	42,9	1	0,2	4	0,7		0,0		0,0		0,0		0,0	249	44,5	
210	Mentaya Hulu	Kuala Kuayan	350		0,0	3	0,9	130	37,1		0,0	12	3,4	108	30,9	-	0,0	21	6,0		0,0		0,0		0,0		0,0	253	72,3	
211	Bukit Sentuai	Tb. Penyahuan	50		0,0		0,0	-	0,0		0,0	-	0,0	12	24,0	-	0,0	2	4,0		0,0		0,0		0,0		0,0	12	24,0	
230	Antang Kalang	Antang Kalang	458		0,0	-	0,0	-	0,0		0,0	3	0,7	145	31,7		0,0	12	2,6		0,0		0,0		0,0		0,0	148	32,3	
230	Antang Kalang	Tumbang Sangai	430		0,0	-	0,0	-	0,0		0,0	5	1,2	132	30,7		0,0	15	3,5		0,0		0,0		0,0		0,0	137	31,9	
JUMLAH (KAB/KOTA)			7.999	-	0,0	102	1,3	1.547	19,3	-	0,0	79	1,0	1.372	17,2	3	0,0	341	4,3	-	0,0	-	0,0	0	0,0	-	0,0	3.103	38,8	

Sumber: Seksi Penyehatan Lingkungan 2010

TABEL 66

PERSENTASE KELUARGA DENGAN KEPEMILIKAN SARANA SANITASI DASAR MENURUT KECAMATAN DAN PUSKESMAS
KABUPATEN KOTAWARINGIN TIMUR
TAHUN 2010

NO	KECAMATAN	PUSKESMAS	JUMLAH KELUARGA	JAMBAAN						TEMPAT SAMPAH						PENGELOLAAN AIR LIMBAH					
				KELUARGA DIPERIKSA		KELUARGA MEMILIKI		SEHAT		KELUARGA DIPERIKSA		KELUARGA MEMILIKI		SEHAT		KELUARGA DIPERIKSA		KELUARGA MEMILIKI		SEHAT	
				JUMLAH	%	JUMLAH	%	JUMLAH	%	JUMLAH	%	JUMLAH	%	JUMLAH	%	JUMLAH	%	JUMLAH	%	JUMLAH	%
1	2	3	4	5	6	7	8	9	10	11	12	13	14	15	16	17	18	19	20	21	22
020	Mentaya Hilir Selatan	Samuda	5.645	455	8,1	165	36,3	165	100,0	460	8,1	231	50,2	231	100,0	455	8,1	65	14,3	65	100,0
021	Teluk Sampit	Ujung Pandaran	2.099	223	10,6	23	10,3	23	100,0	215	10,2	45	20,9	45	100,0	215	10,2	2	0,9	2	100,0
050	Pulau Hanaut	Bapinang	5.124	350	6,8	183	52,3	99	54,1	480	9,4	75	15,6	75	100,0	470	9,2	39	8,3	39	100,0
060	Mentawa Baru Ketapang	Ketapang I	8.073	550	6,8	223	40,5	223	100,0	550	6,8	295	53,6	295	100,0	550	6,8	72	13,1	72	100,0
060	Mentawa Baru Ketapang	Ketapang II	7.281	500	6,9	432	86,4	432	100,0	520	7,1	231	44,4	231	100,0	500	6,9	106	21,2	106	100,0
060	Mentawa Baru Ketapang	Pasir Putih	2.567	230	9,0	90	39,1	90	100,0	200	7,8	106	53,0	106	100,0	200	7,8	72	36,0	72	100,0
061	Seranau	Mentaya Seberang	2.922	240	8,2	143	59,6	143	100,0	250	8,6	143	57,2	143	100,0	240	8,2	27	11,3	27	100,0
070	Mentaya Hilir Utara	Bagendang	3.072	150	4,9	52	34,7	52	100,0	160	5,2	54	33,8	54	100,0	150	4,9	47	31,3	47	100,0
110	Kota Besi	Kota Besi	6.652	520	7,8	141	27,1	141	100,0	500	7,5	224	44,8	224	100,0	500	7,5	321	64,2	321	100,0
111	Telawang	Sebabi	0	#DIV/0!		#DIV/0!		#DIV/0!		#DIV/0!		#DIV/0!		#DIV/0!		#DIV/0!		#DIV/0!		#DIV/0!	
120	Bamaang	Bamaang I	7.288	350	4,8	178	50,9	178	100,0	350	4,8	186	53,1	186	100,0	350	4,8	93	26,6	93	100,0
120	Bamaang	Bamaang II	2.489	285	11,5	203	71,2	203	100,0	285	11,5	145	50,9	145	100,0	285	11,5	79	27,7	79	100,0
190	Cempaga	Cempaka Mulia	4.635	405	8,7	134	33,1	134	100,0	405	8,7	154	38,0	154	100,0	405	8,7	45	11,1	45	100,0
191	Cempaga Hulu	Pundu	3.682		0,0	#DIV/0!		#DIV/0!			0,0		#DIV/0!		#DIV/0!		0,0	#DIV/0!		#DIV/0!	
200	Parenggean	Parenggean I	5.538	481	8,7	345	71,7	345	100,0	445	8,0	185	41,6	185	100,0	481	8,7	52	10,8	52	100,0
200	Parenggean	Parenggean II	2.750	690	25,1	238	34,5	238	100,0	690	25,1	275	39,9	275	100,0	690	25,1	38	5,5	38	100,0
210	Mentaya Hulu	Kuala Kuayan	5.035	475	9,4	130	27,4	145	111,5	475	9,4	150	31,6	150	100,0	450	8,9	12	2,7	12	100,0
211	Bukit Sentuai	Tb. Penyahuan	0	#DIV/0!		#DIV/0!		#DIV/0!		#DIV/0!		#DIV/0!		#DIV/0!		#DIV/0!		#DIV/0!		#DIV/0!	
230	Antang Kalang	Antang Kalang	3.312	667	20,1	254	38,1	254	100,0	650	19,6	265	40,8	265	100,0	650	19,6	8	1,2	8	100,0
230	Antang Kalang	Tumbang Sangai	3.229	295	9,1	50	16,9	50	100,0	278	8,6	55	19,8	55	100,0	250	7,7	4	1,6	4	100,0
JUMLAH (KAB/KOTA)			81.393	6.866	8,4	2.984	43,5	2.915	97,7	6.913	8,5	2.819	40,8	2.819	100,0	6.841	8,4	1.082	15,8	1.082	100,0

Sumber: Seksi Penyehatan Lingkungan 2010

TABEL 67

PERSENTASE TEMPAT UMUM DAN PENGELOLAAN MAKANAN (TUPM) SEHAT MENURUT KECAMATAN DAN PUSKESMAS
KABUPATEN KOTAWARINGIN TIMUR
TAHUN 2010

NO	KECAMATAN	PUSKESMAS	HOTEL				RESTORAN/R-MAKAN				PASAR				TUPM LAINNYA				JUMLAH TUPM			
			JUMLAH YG ADA	JUMLAH DIPERIKSA	JUMLAH SEHAT	% SEHAT	JUMLAH YG ADA	JUMLAH DIPERIKSA	JUMLAH SEHAT	% SEHAT	JUMLAH YG ADA	JUMLAH DIPERIKSA	JUMLAH SEHAT	% SEHAT	JUMLAH YG ADA	JUMLAH DIPERIKSA	JUMLAH SEHAT	% SEHAT	JUMLAH YG ADA	JUMLAH DIPERIKSA	JUMLAH SEHAT	% SEHAT
1	2	3	4	5	6	7	8	9	10	11	12	13	14	15	16	17	18	20	21	22	23	24
020	Mentaya Hilir Selatan	Samuda	1	1	-	-	-	-	-	#DIV/0!	1	1	1	100,00	85	20	6	30,00	87	22	7	31,82
021	Teluk Sampit	Ujung Pandaran	-	-	-	#DIV/0!	-	-	-	#DIV/0!	-	-	-	#DIV/0!	-	-	-	#DIV/0!	0	0	0	#DIV/0!
050	Pulau Hanaut	Bapinang	-	-	-	#DIV/0!	-	-	-	#DIV/0!	-	-	-	#DIV/0!	6	2	1	50,00	6	2	1	50
060	Mentawa Baru Ketapang	Ketapang I	30	30	20	66,67	15	10	8	80,00	3	2	1	50,00	77	30	5	16,67	125	72	34	47,222
060	Mentawa Baru Ketapang	Ketapang II	1	1	1	100,00	3	2	2	100,00	3	3	1	33,33	48	20	19	95,00	55	26	23	88,462
060	Mentawa Baru Ketapang	Pasir Putih	-	-	-	#DIV/0!	2	2	2	100,00	-	-	-	#DIV/0!	28	8	2	25,00	30	10	4	40
061	Seranau	Mentaya Seberang	-	-	-	#DIV/0!	-	-	-	#DIV/0!	-	-	-	#DIV/0!	-	-	-	#DIV/0!	0	0	0	#DIV/0!
070	Mentaya Hilir Utara	Bagendang	-	-	-	#DIV/0!	-	-	-	#DIV/0!	-	-	-	#DIV/0!	16	6	2	33,33	16	6	2	33,333
110	Kota Besi	Kota Besi	-	-	-	#DIV/0!	-	-	-	#DIV/0!	-	-	-	#DIV/0!	14	7	3	42,86	14	7	3	42,857
111	Telawang	Sebabi	-	-	-	#DIV/0!	-	-	-	#DIV/0!	-	-	-	#DIV/0!	-	-	-	#DIV/0!	0	0	0	#DIV/0!
120	Bamaang	Bamaang I	7	7	4	57,14	2	2	2	100,00	2	2	-	-	31	4	2	50,00	42	15	8	53,333
120	Bamaang	Baamang II	2	2	2	100,00	-	-	-	#DIV/0!	-	-	-	#DIV/0!	20	14	9	64,29	22	16	11	68,75
190	Cempaga	Cempaka Mulia	-	-	-	#DIV/0!	-	-	-	#DIV/0!	6	3	-	-	10	2	1	50,00	16	5	1	20
191	Cempaga Hulu	Pundu	-	-	-	#DIV/0!	-	-	-	#DIV/0!	1	1	-	-	17	10	5	50,00	18	11	5	45,455
200	Parenggean	Parenggean I	3	3	-	-	35	20	10	50,00	2	1	-	-	30	17	8	47,06	70	41	18	43,902
200	Parenggean	Parenggean II	-	-	-	#DIV/0!	-	-	-	#DIV/0!	-	-	-	#DIV/0!	3	-	-	#DIV/0!	3	0	0	#DIV/0!
210	Mentaya Hulu	Kuala Kuayan	2	2	-	-	35	27	15	55,56	7	7	-	-	35	15	5	33,33	79	51	20	39,216
211	Bukit Sentuai	Tb. Penyahuan	-	-	-	#DIV/0!	-	-	-	#DIV/0!	-	-	-	#DIV/0!	-	-	-	#DIV/0!	0	0	0	#DIV/0!
230	Antang Kalang	Antang Kalang	-	-	-	#DIV/0!	-	-	-	#DIV/0!	1	1	-	-	24	12	3	25,00	25	13	3	23,077
230	Antang Kalang	Tumbang Sangai	2	2	-	-	4	4	2	50,00	1	1	-	-	5	4	2	50,00	12	11	4	36,364
JUMLAH (KAB/KOTA)			48	48	27	56,25	96	67	41	61,19	27	22	3	13,64	449	171	73	42,69	620	308	144	46,75

Sumber: Seksi Penyehatan Lingkungan 2010

TABEL 68

PERSENTASE INSTITUSI DIBINA KESEHATAN LINGKUNGANNYA MENURUT KECAMATAN DAN PUSKESMAS
KABUPATEN KOTAWARINGIN TIMUR
TAHUN 2010

NO	KECAMATAN	PUSKESMAS	SARANA PELAYANAN KESEHATAN			INSTALASI PENGOLAHAN AIR MINUM			SARANA PENDIDIKAN			SARANA IBADAH			PERKANTORAN			SARANA LAIN			JUMLAH		
			JUMLAH	DIBINA	%	JUMLAH	DIBINA	%	JUMLAH	DIBINA	%	JUMLAH	DIBINA	%	JUMLAH	DIBINA	%	JUMLAH	DIBINA	%	JUMLAH	DIBINA	%
1	2	3	4	5	6	4	5	6	7	8	9	10	11	12	13	14	15	16	17	18	19	20	21
020	Mentaya Hilir Selatan	Samuda	12	7	58,3	1	1	100,0	38	6	15,8	45	4	8,9	7	4	57,1	1	1	100,0	104	23	22,1
021	Teluk Sampit	Ujung Pandaran	6	4	66,7	1	1	100,0	5	3	60,0	8	2	25,0	2	2	100,0	-	-	#DIV/0!	22	12	54,5
050	Pulau Hanaut	Bapinang	18	12	66,7			#DIV/0!	10	4	40,0	36	6	16,7	4	3	75,0	1	1	100,0	69	26	37,7
060	Mentawa Baru Ketapang	Ketapang I	4	2	50,0			#DIV/0!	52	8	15,4	65	10	15,4			#DIV/0!			#DIV/0!	121	20	16,5
060	Mentawa Baru Ketapang	Ketapang II	22	6	27,3	1	1	100,0	33	12	36,4	46	8	17,4	12	4	33,3	3	1	33,3	117	32	27,4
060	Mentawa Baru Ketapang	Pasir Putih	2	2	100,0			#DIV/0!	6	4	66,7	12	2	16,7	24	2	8,3	-	-	#DIV/0!	44	10	22,7
061	Seranau	Mentaya Seberang	4	4	100,0	1	1	100,0	9	5	55,6	15	5	33,3	4	2	50,0	-	-	#DIV/0!	33	17	51,5
070	Mentaya Hilir Utara	Bagendang	9	6	66,7	1	1	100,0	19	7	36,8	24	4	16,7	6	2	33,3	1	1	100,0	60	21	35,0
110	Kota Besi	Kota Besi	12	11	91,7	2	2	100,0	27	5	18,5	28	5	17,9	10	5	50,0	-	-	#DIV/0!	79	28	35,4
111	Telawang	Sebabi			#DIV/0!			#DIV/0!			#DIV/0!			#DIV/0!			#DIV/0!			#DIV/0!	-	-	#DIV/0!
120	Bamaang	Bamaang I	5	5	100,0	1	1	100,0	27	4	14,8	52	10	19,2	6	2	33,3	5	3	60,0	96	25	26,0
120	Bamaang	Bamaang II	3	3	100,0			#DIV/0!	18	3	16,7	28	7	25,0	3	1	33,3	2	1	50,0	54	15	27,8
190	Cempaga	Cempaka Mulia	10	10	100,0	1	1	100,0	30	2	6,7	31	6	19,4	8	5	62,5	-	-	#DIV/0!	80	24	30,0
191	Cempaga Hulu	Pundu			#DIV/0!	1	1	100,0			#DIV/0!			#DIV/0!			#DIV/0!			#DIV/0!	1	1	100,0
200	Parenggean	Parenggean I	7	7	100,0	1	1	100,0	25	8	32,0	38	7	18,4	6	2	33,3	2	-	-	79	25	31,6
200	Parenggean	Parenggean II	7	7	100,0			#DIV/0!	23	8	34,8	18	4	22,2	3	2	66,7	-	-	#DIV/0!	51	21	41,2
210	Mentaya Hulu	Kuala Kuayan	17	12	70,6			#DIV/0!	36	8	22,2	32	6	18,8	5	3	60,0	2	-	-	92	29	31,5
211	Bukit Sentuai	Tb. Penyahuan			#DIV/0!			#DIV/0!			#DIV/0!			#DIV/0!			#DIV/0!			#DIV/0!	-	-	#DIV/0!
230	Antang Kalang	Antang Kalang	17	18	105,9	1	1	100,0	30	8	26,7	24	4	16,7	3	2	66,7	2	-	-	77	33	42,9
230	Antang Kalang	Tumbang Sangai	7	7	100,0			#DIV/0!	12	4	33,3	28	5	17,9	4	1	25,0	2	-	-	53	17	32,1
JUMLAH (KAB/KOTA)			162	123	75,9	12	12	100,0	400	99	24,8	530	95	17,9	107	42	39,3	21	8	38,1	1.232	379	30,8

Sumber: Seksi Penyehatan Lingkungan 2010

TABEL 69

KETERSEDIAAN OBAT MENURUT JENIS OBAT
KABUPATEN KOTAWARINGIN TIMUR
TAHUN 2010

NO	NAMA OBAT	SATUAN	STOCK OBAT	PEMAKAIAN RATA- RATA/ BULAN	TINGKAT KECUKUPAN (BULAN)
1	2	3	4	5	6
1	Amoksisilin sirup kering 125 mg/ml	Btl 60 ml	16.700	1.952	8,56
2	Amoksisilin kapsul 500 mg	Ktk @ 120 kap	573	236	2,43
3	Antasida DOEN tablet	Btl @ 1000 tab	640	41	15,61
4	Antalgin tablet 500 mg	Btl @ 1000 tab	150	25	6,00
5	Deksametason inj 5 mg/ml – 2ml	Ktk @ 100 ampul	1.000	27	37,04
6	Dekstrometorfan Sirup 10 mg/5ml	Btl 60 ml	7.800	516	15,12
7	Dekstrometorfan Tab 15 mg	Btl @ 1000 tab	690.000	13	53076,92
8	Difenhidramin HCl inj 10 mg/ml-1ml	Ktk @ 100 ampul	30	5	6,00
9	Gliserin Guaiakolat tab 100 mg	Btl @ 1000 tab	450.000	29	15517,24
10	Glukosa Larutan Infus 5 % steril	Btl 500 ml	2.800	100	28,00
11	Ibuprofen tablet 200 mg	Btl @ 100 tab	180.000	65	2769,23
12	Kloramfenikol kapsul 250 mg	Btl @ 250 Kapsul	56.250	25	2250,00
13	Kotrimoksazol tablet 480 mg	Btl @ 100 tab	-	70	
14	Kotrimoksazol tablet 120 mg	Btl @ 100 tab	35.000	50	700,00
15	Kotrimoksazol Sirup	Btl 60 ml	1.876	100	18,76
16	Klorfeniramin Maleat tab 4 mg	Tablet	700.000	49.000	14,29
17	Kloroquin tablet	Tablet	-	2.500	
18	Natrium Klorida Infus 0,9 % steril	Btl 500 ml	1.000	200	5,00
19	Parasetamol Tablet 500 mg	Btl @ 1000 tab	75.000	70	1071,43
20	Ringer Laktat Infus steril	Btl 500 ml	8.500	450	18,89
21	Vitamin B Kompleks Kapsul	Btl @ 1000 Kapsul	575.000	45	12777,78
22	Retinol 200.000 IU	Btl @ 30 Kapsul	-	17	
23	Tablet Tambah darah	Ktk @ 30 Tablet	-	290	
24	Multivitamin Sirup	Botol	5.751	-	#DIV/0!
25	Garam Oralit	Bungkus	15.000	3.600	4,17
26	OAT Kat 1	Pkt	-	-	#DIV/0!
27	OAT Kat 2	Pkt	32	-	#DIV/0!
28	OAT Kat 3	Pkt	-	-	#DIV/0!
29	OAT Kat Sisipan	Pkt	3	-	#DIV/0!
30	OAT Kat Anak	Pkt	289	3	96,33
31	Pyrantel Pamoat 125 mg tablet	Btl @ 1000 Tablet	-	3	
32	Salep 2-4	Pot	-	107	
33	Infus set dewasa	Kantong	-	216	
34	Infus set anak	Kantong	-	104	

Sumber: Gudang Farmasi Kabupaten 2010

TABEL 70

JUMLAH SARANA PELAYANAN KESEHATAN MENURUT KEPEMILIKAN
KABUPATEN KOTAWARINGIN TIMUR
TAHUN 2010

NO	FASILITAS KESEHATAN	PEMILIKAN/PENGELOLA						JUMLAH
		KEMENKES	PEM.PROV	PEM.KAB/KOTA	TNI/POLRI	BUMN	SWASTA	
1	2	3	4	5	6	7	8	9
1	RUMAH SAKIT UMUM	0	0	1	0	0	0	1
2	RUMAH SAKIT Jiwa	0	0	0	0	0	0	-
3	RUMAH SAKIT BERSALIN	0	0	0	0	0	0	-
4	RUMAH SAKIT KHUSUS LAINNYA	0	0	0	0	0	0	-
5	PUSKESMAS PERAWATAN	0	0	5	0	0	0	5
6	PUSKESMAS NON PERAWATAN	0	0	15	0	0	0	15
7	PUSKESMAS KELILING	0	0	18	0	0	0	18
8	PUSKESMAS PEMBANTU	0	0	116	0	0	0	116
9	RUMAH BERSALIN	0	0	0	0	0	0	-
10	BALAI PENGOBATAN/KLINIK	0	0	0	0	0	13	13
11	PRAKTIK DOKTER BERSAMA	0	0	0	0	0	3	3
12	PRAKTIK DOKTER PERORANGAN	0	0	0	0	0	68	68
13	PRAKTIK PENGOBATAN TRADISIONAL	0	0	0	0	0	6	6
14	POSKEDES			42				42
15	POSYANDU			264				264
16	APOTEK						17	17
17	TOKO OBAT						123	123
18	GFK							-
19	INDUSTRI OBAT TRADISIONAL							-
20	INDUSTRI KECIL OBAT TRADISIONAL							-

Sumber : Bidang SDK dan Regulasi 2010

TABEL 71

SARANA PELAYANAN KESEHATAN DENGAN KEMAMPUAN LABKES DAN MEMILIKI 4 SPESIALIS DASAR
KABUPATEN KOTAWARINGIN TIMUR
TAHUN 2010

NO	SARANA KESEHATAN	JUMLAH	LABORATORIUM KESEHATAN		4 (EMPAT) SPESIALIS DASAR	
			JUMLAH	%	JUMLAH	%
1	2	3	4	5	6	7
1	RUMAH SAKIT UMUM	1	1	100,00		0,00
2	RUMAH SAKIT JIWA	0	0	0,00		
3	RUMAH SAKIT KHUSUS	0	0	0,00		
4	PUSKESMAS	20	15	75,00		
JUMLAH (KAB/KOTA)		21	16	76,19		

Sumber: Bidang Yankes 2010

TABEL 72

JUMLAH POSYANDU MENURUT STRATA, KECAMATAN, DAN PUSKESMAS
KABUPATEN KOTAWARINGIN TIMUR
TAHUN 2010

NO	KECAMATAN	PUSKESMAS	POSYANDU										POSYANDU AKTIF	
			PRATAMA		MADYA		PURNAMA		MANDIRI		JUMLAH			
			JUMLAH	%	JUMLAH	%	JUMLAH	%	JUMLAH	%	JUMLAH	%	JUMLAH	%
1	2	3	4	5	6	7	8	9	10	11	12	13	14	15
020	Mentaya Hilir Selatan	Samuda	1	8,33	7	58,33	4	33,33	0	0,00	12	100,00	4	33,33
021	Teluk Sampit	Ujung Pandaran	1	11,11	7	77,78	1	11,11	0	0,00	9	100,00	1	11,11
050	Pulau Hanaut	Bapinang	19	86,36	3	13,64	0	0,00	0	0,00	22	100,00	0	0,00
060	Mentawa Baru Ketapang	Ketapang I	5	41,67	6	50,00	1	8,33	0	0,00	12	100,00	1	8,33
060	Mentawa Baru Ketapang	Ketapang II	0	0,00	11	100,00	0	0,00	0	0,00	11	100,00	0	0,00
060	Pasir Putih	Pasir Putih	5	83,33	1	16,67	0	0,00	0	0,00	6	100,00	0	0,00
061	Seranau	Mentaya Seberang	0	0,00	7	100,00	0	0,00	0	0,00	7	100,00	0	0,00
070	Mentaya Hilir Utara	Bagendang	1	7,69	12	92,31	0	0,00	0	0,00	13	100,00	0	0,00
110	Kota Besi	Kota Besi	14	100,00	0	0,00	0	0,00	0	0,00	14	100,00	0	0,00
111	Telawang	Sebabi	3	21,43	4	28,57	0	0,00	0	0,00	7	50,00	0	0,00
120	Bamaang	Bamaang I	0	0,00	3	21,43	3	21,43	0	0,00	6	42,86	3	50,00
120	Bamaang	Bamaang II	0	0,00	7	50,00	2	14,29	0	0,00	9	64,29	2	22,22
190	Cempaga	Cempaka Mulia	9	64,29	5	35,71	1	7,14	0	0,00	15	107,14	1	6,67
191	Cempaga Hulu	Pundu	22	157,14	2	14,29	0	0,00	0	0,00	24	171,43	0	0,00
200	Parenggean	Parenggean I	23	164,29	2	14,29	0	0,00	0	0,00	25	178,57	0	0,00
200	Parenggean	Parenggean II	4	28,57	3	21,43	9	64,29	0	0,00	16	114,29	9	56,25
210	Mentaya Hulu	Kuala Kuayan	17	121,43	0	0,00	0	0,00	0	0,00	17	121,43	0	0,00
211	Bukit Sentuai	Tb. Penyahuan	0	0,00	0	0,00	0	0,00	0	0,00	0	0,00	0	#DIV/0!
230	Antang Kalang	Antang Kalang	8	57,14	8	57,14	0	0,00	0	0,00	16	114,29	0	0,00
230	Antang Kalang	Tumbang Sangai	16	114,29	7	50,00	0	0,00	0	0,00	23	164,29	0	0,00
JUMLAH (KAB/KOTA)			148	56,06	95	35,98	21	7,95	0	0,00	264	100,00	21	7,95
RASIO POSYANDU PER 100 BALITA													0,67	

Sumber: Seksi Promosi Kesehatan 2010

TABEL 73

UPAYA KESEHATAN BERSUMBERDAYA MASYARAKAT (UKBM) MENURUT KECAMATAN
KABUPATEN KOTAWARINGIN TIMUR
TAHUN 2010

NO	KECAMATAN	PUSKESMAS	JUMLAH						
			DESA/ KELURAHAN	DESA SIAGA		DESA SIAGA AKTIF		POSKESDES	POSYANDU
				JUMLAH	%	JUMLAH	%		
1	2	3	4	5		6	7	8	9
020	Mentaya Hilir Selatan	Samuda	10	10	100,00	10	100,00	1	12
021	Teluk Sampit	Ujung Pandaran	4	4	100,00	4	100,00	2	9
050	Pulau Hanaut	Bapinang	10	9	90,00	9	100,00	4	22
060	Mentawa Baru Ketapang	Ketapang I	3	3	100,00	3	100,00	-	12
060	Mentawa Baru Ketapang	Ketapang II	4	4	100,00	4	100,00	3	11
060	Pasir Putih	Pasir Putih	1	1	100,00	1	100,00	-	6
061	Seranau	Mentaya Seberang	5	4	80,00	4	100,00	5	7
070	Mentaya Hilir Utara	Bagendang	7	7	100,00	7	100,00	2	13
110	Kota Besi	Kota Besi	11	9	81,82	9	100,00	6	14
111	Telawang	Sebabu	6	4	66,67	4	100,00	2	7
120	Bamaang	Bamaang I	1	1	100,00	1	100,00	-	6
120	Bamaang	Bamaang II	3	1	33,33	1	100,00	2	9
190	Cempaga	Cempaka Mulia	8	8	100,00	8	100,00	4	15
191	Cempaga Hulu	Pundu	9	9	100,00	9	100,00	2	24
200	Parenggean	Parenggean I	12	6	50,00	6	100,00	6	25
200	Parenggean	Parenggean II	12	10	83,33	10	100,00	-	16
210	Mentaya Hulu	Kuala Kuayan	16	6	37,50	6	100,00	-	17
211	Bukit Sentuai	Tb. Penyahuan	12	-	0,00	-	#DIV/0!	-	-
230	Antang Kalang	Antang Kalang	17	8	47,06	8	100,00	2	16
230	Antang Kalang	Tumbang Sangai	14	5	35,71	5	100,00	1	23
JUMLAH (KAB/KOTA)			165	109	66,06	109	100,00	42	264

Sumber: Seksi Promosi Kesehatan 2010

TABEL 74

JUMLAH TENAGA MEDIS DI SARANA KESEHATAN
KABUPATEN KOTAWARINGIN TIMUR
TAHUN 2010

NO	UNIT KERJA	DR SPESIALIS ^a			DOKTER UMUM			JUMLAH			DOKTER GIGI ^b		
		L	P	L+P	L	P	L+P	L	P	L+P	L	P	L+P
1	2	3	4	5	6	7	8	12	13	14	9	10	11
1	Samuda	-	-	-	1	1	2	1	1	2	1		1
2	Ujung Pandaran	-	-	-	1		1	1	-	1	-		-
3	Bapinang	-	-	-	1	1	2	1	1	2	-		-
4	Ketapang I	-	-	-	2	2	4	2	2	4	1		1
5	Ketapang II	-	-	-		2	2	-	2	2	1		1
6	Pasir Putih	-	-	-		1	1	-	1	1	-		-
7	Mentaya Seberang	-	-	-	1		1	1	-	1	-		-
8	Bagendang	-	-	-	1	1	2	1	1	2	-		-
9	Kota Besi	-	-	-	1		1	1	-	1	-		-
10	Sebabi	-	-	-	1	1	2	1	1	2		1	1
11	Bamaang I	-	-	-	1	1	2	1	1	2		1	1
12	Baamang II	-	-	-	1	1	2	1	1	2		1	1
13	Cempaka Mulia	-	-	-	1		1	1	-	1	-		-
14	Pundu	-	-	-		1	1	-	1	1	-		-
15	Parenggean I	-	-	-	1	2	3	1	2	3	-		-
16	Parenggean II	-	-	-		1	1	-	1	1	1		1
17	Kuala Kuayan	-	-	-	1	1	2	1	1	2		1	1
18	Tb. Penyahuan	-	-	-	-	-	-	-	-	-	-		-
19	Antang Kalang	-	-	-	-	-	-	-	-	-	-		-
20	Tumbang Sangai	-	-	-	1	1	2	1	1	2	-		-
SUB JUMLAH I (PUSKESMAS)		-	-	-	15	17	32	15	17	32	4	4	8
1	RSUD dr Murjani			20			15	-	-	3			-
				-			-	-	-	-			-
SUB JUMLAH II (RUMAH SAKIT)		-	-	20	-	-	15	-	-	3	-	-	-
SARANA PELAYANAN KESEHATAN LAIN													
RASIO TERHADAP 100.000 PDDK		0,0	0,0	5,4	7,6	9,6	12,6	7,6	9,6	9,4	2,0	2,3	2,1
INSTITUSI DIKNAKES/DIKLAT				-			-	-	-	-			-
DINAS KESEHATAN KAB/KOTA				-	2		2	2	-	2			-
JUMLAH (KAB/KOTA)		-	-	20	17	17	49	17	17	37	4	4	8

Sumber: Bidang SDK & Regulasi 2010

Keterangan : ^a termasuk S3^b termasuk Dokter Gigi Spesialis

TABEL 75

JUMLAH TENAGA KEPERAWATAN DI SARANA KESEHATAN
KABUPATEN KOTAWARINGIN TIMUR
TAHUN 2010

NO	UNIT KERJA	BIDAN			PERAWAT												PERAWAT GIGI		
		BIDAN	DIII BIDAN	JUMLAH	SARJANA KEPERAWATAN ^a			PERAWAT D-III			PERAWAT D-I			JUMLAH					
					L	P	L+P	L	P	L+P	L	P	L+P	L	P	L+P	L	P	L+P
1	2	3	4	5	6	7	8	9	10	11	9	10	11	12	13	14	9	10	11
1	Samuda	6	1	7			1			21				-	-	22			
2	Ujung Pandaran	4	-	4						5				-	-	5			
3	Bapinang	5	1	6			-			12				-	-	12			
4	Ketapang I	5	3	8			-			13				-	-	13			
5	Ketapang II	8	1	9			-			17				-	-	17			
6	Pasir Putih	4	2	6			-			9				-	-	9			
7	Mentaya Seberang	8	1	9			-			15				-	-	15			
8	Bagendang	4	2	6			1			11				-	-	12			
9	Kota Besi	9	3	12			-			22				-	-	22			
10	Sebabi	4	-	4			-			12				-	-	12			
11	Bamaang I	7	-	7			-			14				-	-	14			
12	Baamang II	8	1	9			-			15				-	-	15			
13	Cempaka Mulia	11	2	13			-			15				-	-	15			
14	Pundu	5	2	7			-			13				-	-	13			
15	Parenggean I	6	4	10			-			22				-	-	22			
16	Parenggean II	3	4	7			-			14				-	-	14			
17	Kuala Kuayan	5	-	5			-			21				-	-	21			
18	Tb. Penyahuan	6	2	8			-			13				-	-	13			
19	Antang Kalang	-	1	1			-			6				-	-	6			
20	Tumbang Sangai	3	2	5			1			15				-	-	16			
SUB JUMLAH I (PUSKESMAS)		111	32	143			3			285			-	-	-	288			-
1	RSUD dr Murjani	11	23	34			-			213				-	-	213			
SUB JUMLAH II (RUMAH SAKIT)		11	23	34			8			213			-	-	-	213			-
SARANA PELAYANAN KESEHATAN LAIN				-			-			-			-	-	-	-			-
RASIO TERHADAP 100.000 PDDK		47												-	-	134			
INSTITUSI DIKNAKES/DIKLAT			1	1			8			-			-	-	-	8			-
DINAS KESEHATAN KAB/KOTA			4	4			1			5			5	-	-	6			-
JUMLAH (KAB/KOTA)		122	60	182	-	-	20	-	-	503	-	-	5	-	-	515	-	-	-

Sumber: Bidang SDK & Regulasi 2010

Keterangan : ^a termasuk S2 dan S3^b termasuk SLTA, D-I, dan D-III

TABEL 76

JUMLAH TENAGA KEFARMASIAN DAN GIZI DI SARANA KESEHATAN
KABUPATEN KOTAWARINGIN TIMUR
TAHUN 2010

NO	UNIT KERJA	TENAGA KEFARMASIAN									TENAGA GIZI								
		APOTEKER DAN SARJANA FARMASI ^a			D-III FARMASI DAN ASS APOTEKER			JUMLAH			D-IV/SARJANA GIZI ^a			DI DAN D-III GIZI			JUMLAH		
		L	P	L + P	L	P	L + P	L	P	L + P	L	P	L+P	L	P	L+P	L	P	L+P
1	2	3	4	5	6	7	8	9	10	11	12	13	14	15	16	17	18	19	20
1	Samuda			-			-	-	-	-		1	1		1	1	-	2	2
2	Ujung Pandaran			-		1	1	-	1	1			-		1	1	-	1	1
3	Bapinang			-			-	-	-	-			-		1	1	-	1	1
4	Ketapang I			-			-	-	-	-			-		1	1	-	1	1
5	Ketapang II			-			-	-	-	-			-	1		1	1	-	1
6	Pasir Putih			-			-	-	-	-			-		2	2	-	2	2
7	Mentaya Seberang			-			-	-	-	-			-		1	1	-	1	1
8	Bagendang			-			-	-	-	-			-	1		1	1	-	1
9	Kota Besi	1		1			-	1	-	1			-	1		1	1	-	1
10	Sebabi			-			-	-	-	-			-		-	-	-	-	-
11	Bamaang I			-			-	-	-	-			-		1	1	-	1	1
12	Baamang II			-			-	-	-	-			-		1	1	-	1	1
13	Cempaka Mulia			-			-	-	-	-			-	1		1	1	-	1
14	Pundu			-			-	-	-	-			-		1	1	-	1	1
15	Parenggean I		1	1			-	-	1	1			-		1	1	-	1	1
16	Parenggean II			-			-	-	-	-			-		1	1	-	1	1
17	Kuala Kuayan			-			-	-	-	-			-		-	-	-	-	-
18	Tb. Penyahuan			-			-	-	-	-			-		-	-	-	-	-
19	Antang Kalang			-			-	-	-	-			-	1	-	1	1	-	1
20	Tumbang Sangai			-			-	-	-	-			-		-	-	-	-	-
				-			-	-	-	-			-		-	-	-	-	-
SUB JUMLAH I (PUSKESMAS)		1	1	2	-	1	1	1	2	3	-	1	1	5	12	17	5	13	18
1	RSUD dr Murjani			-			-	-	-	-			-			-	-	-	-
SUB JUMLAH II (RUMAH SAKIT)		-	-	-	-	-	-	-	-	-	-	-	-	-	-	-	-	-	-
SARANA PELAYANAN KESEHATAN LAIN				-			-			-			-			-			-
RASIO TERHADAP 100.000 PDDK								1	1	1							3	7	5
INSTITUSI DIKNAKES/DIKLAT				-			-			-			-			-			-
DINAS KESEHATAN KAB/KOTA				-			-			-	1	2	3			-			-
JUMLAH (KAB/KOTA)		1	1	2	-	1	1	1	2	3	1	3	4	5	12	17	5	13	18

Sumber: Bidang SDK & Regulasi 2010

Keterangan : ^a termasuk S2 dan S3

TABEL 77

JUMLAH TENAGA KESEHATAN MASYARAKAT DAN SANITASI DI SARANA KESEHATAN
KABUPATEN KOTAWARINGIN TIMUR
TAHUN 2010

NO	UNIT KERJA	TENAGA KESMAS									TENAGA SANITASI		
		SARJANA KESMAS ^a			D-III KESMAS ^b			JUMLAH			L	P	L+P
		L	P	L+P	L	P	L+P	L	P	L+P			
1	2	3	4	5	6	7	8	9	10	11	12	13	14
1	Samuda		1	1			-	-	1	1	1	1	2
2	Ujung Pandaran			-			-	-	-	-			-
3	Bapinang			-			-	-	-	-	1		1
4	Ketapang I			-			-	-	-	-		1	1
5	Ketapang II			-			-	-	-	-		1	1
6	Pasir Putih			-			-	-	-	-	1		1
7	Mentaya Seberang			-			-	-	-	-	1	1	2
8	Bagendang			-			-	-	-	-		1	1
9	Kota Besi			-			-	-	-	-			-
10	Sebabi			-			-	-	-	-			-
11	Bamaang I			-			-	-	-	-		1	1
12	Baamang II			-			-	-	-	-	1		1
13	Cempaka Mulia			-			-	-	-	-	1		1
14	Pundu			-			-	-	-	-	1		1
15	Parenggean I		1	1			-	-	1	1	1		1
16	Parenggean II			-			-	-	-	-		1	1
17	Kuala Kuayan			-			-	-	-	-	1		1
18	Tb. Penyahuan			-			-	-	-	-			-
19	Antang Kalang			-			-	-	-	-		1	1
20	Tumbang Sangai			-			-	-	-	-			-
SUB JUMLAH I (PUSKESMAS)		-	2	2	-	-	-	-	2	2	9	8	17
1	RSUD dr Murjani			12			-	-	-	12			3
SUB JUMLAH II (RUMAH SAKIT)		-	-	12	-	-	-	-	-	12	-	-	3
SARANA PELAYANAN KESEHATAN LAIN				-			-	-	-	-			-
RASIO TERHADAP 100.000 PDDK								0,0	1,1	3,7	4,6	4,5	5,4
INSTITUSI DIKNAKES/DIKLAT				-			-	-	-	-			-
DINAS KESEHATAN KAB/KOTA		6	4	10			-	6	4	10	1	1	2
JUMLAH (KAB/KOTA)		6	6	24	-	-	-	6	6	24	10	9	22

Sumber: Bidang SDK & Regulasi 2010

Keterangan: ^a termasuk S2 dan S3^b termasuk D-I

TABEL 78

JUMLAH TENAGA TEKNIISI MEDIS DAN FISIOTERAPIS DI SARANA KESEHATAN
KABUPATEN KOTAWARINGIN TIMUR
TAHUN 2010

NO	UNIT KERJA	TENAGA TEKNIISI MEDIS												FISIOTERAPIS			
		ANALIS LAB.			TEM & P.RONTG			P.ANESTESI			JUMLAH						
		L	P	L + P	L	P	L + P	L	P	L + P	L	P	L + P	L	P	L + P	
1	2	3	4	5	6	7	8	9	10	11	12	13	14	15	16	17	
1	Samuda	1	1	1	-	-	-	-	-	-	-	1	1	-	-	-	
2	Ujung Pandaran		-	-	-	-	-	-	-	-	-	-	-	-	-	-	
3	Bapinang		-	-	-	-	-	-	-	-	-	-	-	-	-	-	
4	Ketapang I		1	1	-	-	-	-	-	-	-	1	1	-	-	-	
5	Ketapang II		1	1	-	-	-	-	-	-	1	-	1	-	-	-	
6	Pasir Putih		-	-	-	-	-	-	-	-	-	-	-	-	-	-	
7	Mentaya Seberang		1	1	-	-	-	-	-	-	-	1	1	-	-	-	
8	Bagendang		-	-	-	-	-	-	-	-	-	-	-	-	-	-	
9	Kota Besi		-	-	-	-	-	-	-	-	-	-	-	-	-	-	
10	Sebabi		-	-	-	-	-	-	-	-	-	-	-	-	-	-	
11	Bamaang I		1	1	-	-	-	-	-	-	-	1	1	-	-	-	
12	Baamang II		1	1	-	-	-	-	-	-	-	1	1	-	-	-	
13	Cempaka Mulia		1	1	-	-	-	-	-	-	-	1	1	-	-	-	
14	Pundu		-	-	-	-	-	-	-	-	-	-	-	-	-	-	
15	Parenggean I		1	1	-	-	-	-	-	-	-	1	1	-	-	-	
16	Parenggean II		-	-	-	-	-	-	-	-	-	-	-	-	-	-	
17	Kuala Kuayan		1	1	-	-	-	-	-	-	-	1	1	-	-	-	
18	Tb. Penyahuan		-	-	-	-	-	-	-	-	-	-	-	-	-	-	
19	Antang Kalang		-	-	-	-	-	-	-	-	-	-	-	-	-	-	
20	Tumbang Sangai		-	-	-	-	-	-	-	-	-	-	-	-	-	-	
SUB JUMLAH I (PUSKESMAS)		1	8	9	-	-	-	-	-	-	1	8	9	-	-	-	
1	RSUD dr Murjani			4			7			3			-			5	
SUB JUMLAH II (RUMAH SAKIT)		-	-	4	-	-	7	-	-	3	-	-	14	-	-	5	
SARANA PELAYANAN KESEHATAN LAIN				-			-			-	-		-			-	
RASIO TERHADAP 100.000 PDDK												0,5	4,5	6,2	0,0	0,0	1,3
INSTITUSI DIKNAKES/DIKLAT/LABKESDA		1	4								5						
DINAS KESEHATAN KAB/KOTA											-						
JUMLAH (KAB/KOTA)		2	12	13	-	-	7	-	-	3	6	8	23	-	-	5	

Sumber: Bidang SDK & Regulasi 2010

TABEL 79

ANGGARAN KESEHATAN KABUPATEN/KOTA
KABUPATEN KOTAWARINGIN TIMUR
TAHUN 2010

NO	SUMBER BIAYA	ALOKASI ANGGARAN KESEHATAN	
		Rupiah	%
1	2	3	4
	ANGGARAN KESEHATAN BERSUMBER:		
1	APBD KAB/KOTA	82.900.818.998	87,28
	a. Belanja Langsung	49.511.132.998	
	b. Belanja Tidak Langsung	33.389.686.000	
2	APBD PROVINSI		0,00
3	APBN :	9.022.592.339	9,50
	- Dana Dekonsentrasi		0,00
	- Dana Alokasi Khusus (DAK)	3.462.300.000	3,65
	- ASKESKIN	4.596.292.339	4,84
	- Lain-lain (BOK)	964.000.000	1,01
4	PINJAMAN/HIBAH LUAR NEGERI (PHLN) (sebutkan <i>project</i> dan sumber dananya)	3.056.230.000	3,22
5	SUMBER PEMERINTAH LAIN	-	0,00
TOTAL ANGGARAN KESEHATAN		94.979.641.337	100,0
TOTAL APBD KAB/KOTA		705.106.666.100	
Belanja Langsung kab.		348.619.966.302	
Belanja Tak Langsung kab.		356.486.699.798	
% APBD KESEHATAN THD APBD KAB/KOTA			11,76
ANGGARAN KESEHATAN PERKAPITA		254.173,74	

Sumber : Dinkes kotim 2010

Penyakit	Case Fatality Rate	Prevalensi Rate
Tetanus (non neonatorum)	0	0
Polio	0	0
Difteri	0	0
Kusta	0	0,59
Pneumonia Balita	0	4,01
Hepatitis B	0	5,35
Campak	0	20,34
Infeksi Menular Seksual	0	39,87
TB Paru	0	39,87
Tetanus Neonatorum	0	57,80
Malaria	0,80	2,58
HIV / AIDS	1,34	2,94
DBD	1,57	51,11